

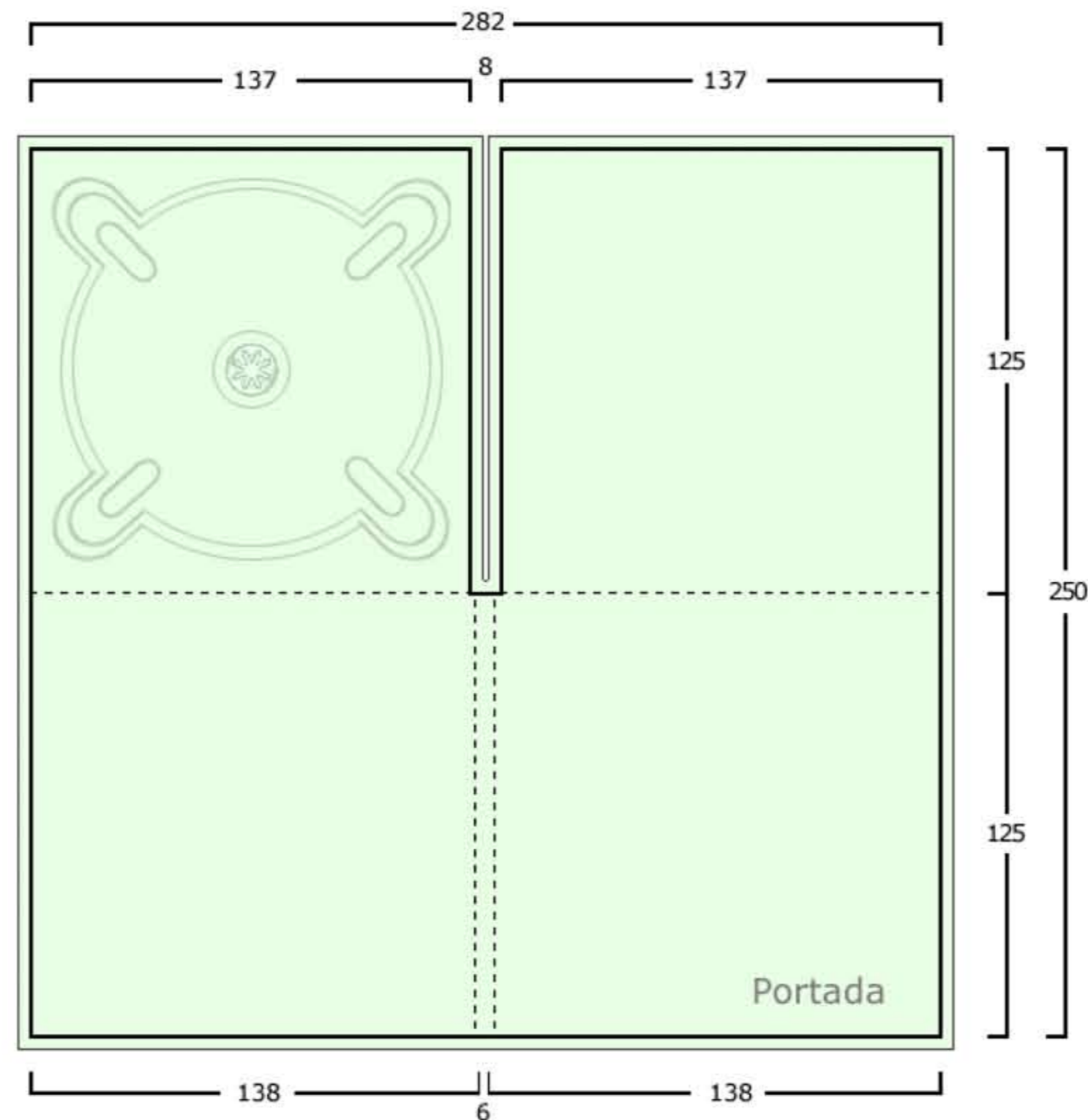

Digipak CD

Ref: DP-CD 2C 1B

(2 cuerpos, 1 bandeja).



Cartulina gráfica Stromcard de 315 gr.

Acabado pelculado propileno brillante 1/C.

Bandejas negras o transparentes.

Opciones:

- Plastificado brillo o mate.
- Barnizado UVI.
- Estampación.
- Golpe en seco.

--- Línea de doblado.

┌─ Línea de medida en milímetros.

└─ Línea de corte (ancha) más línea de sangrado (delgada).

■ Cuatricromía a una o dos caras en zona coloreada verde (opcional).

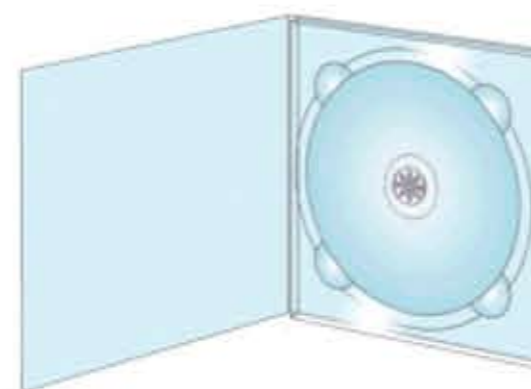

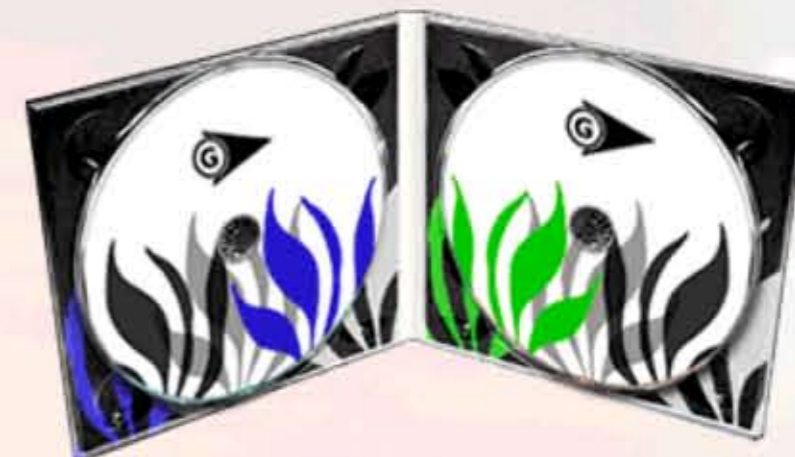

Digipak CD

Ref: DP-CD 2C 2B

(2 cuerpos, 2 bandejas).

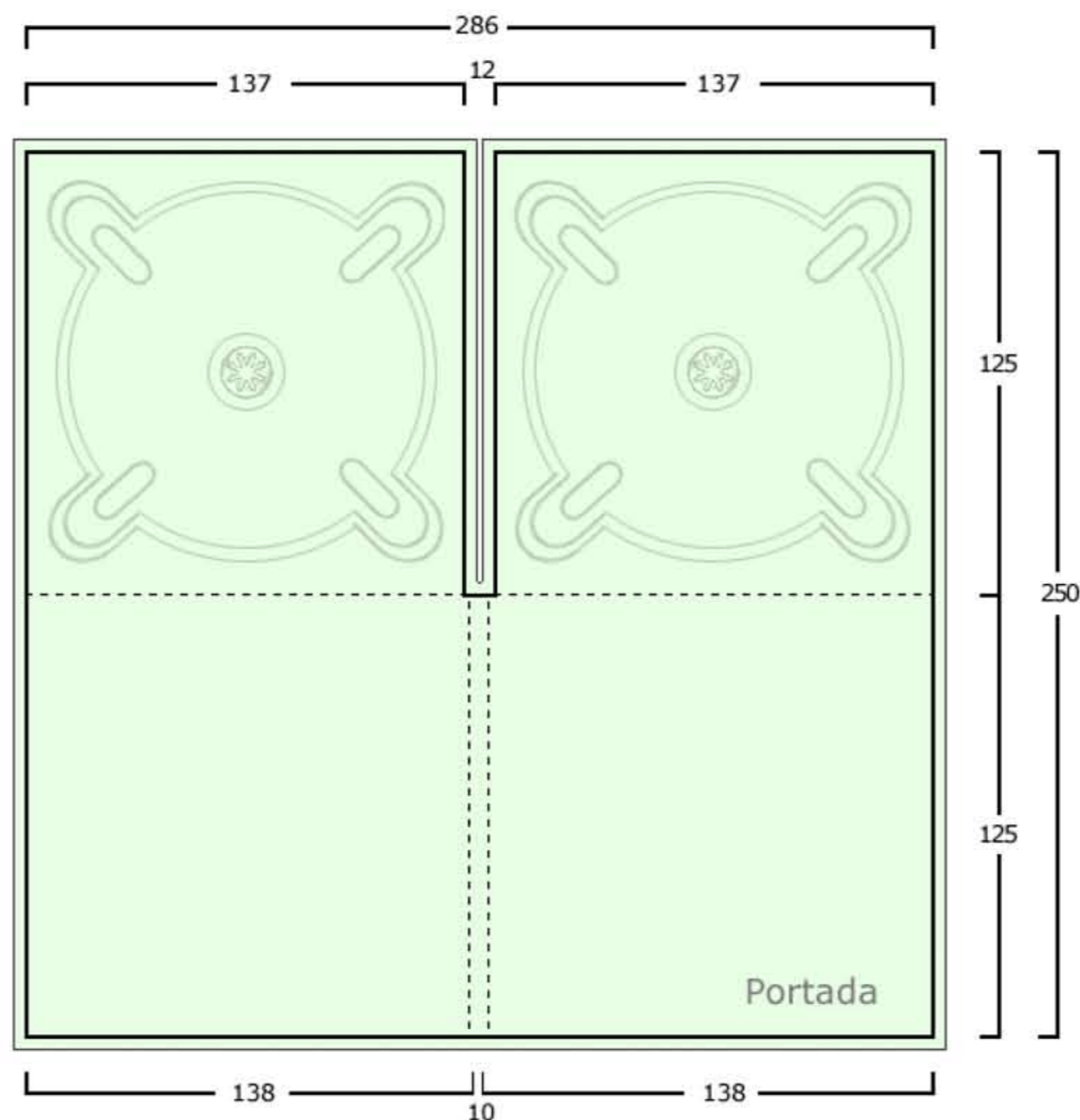

Cartulina gráfica Stromcard de 315 gr.

Acabado pelculado propileno brillante 1/C.

Bandejas negras o transparentes.

Opciones:

- Plastificado brillo o mate.
- Barnizado UVI.
- Estampación.
- Golpe en seco.

--- Línea de doblado.

┌─ Línea de medida en milímetros.

└─ Línea de corte (ancha) más línea de sangrado (delgada).

■ Cuatricromía a una o dos caras en zona coloreada verde (opcional).

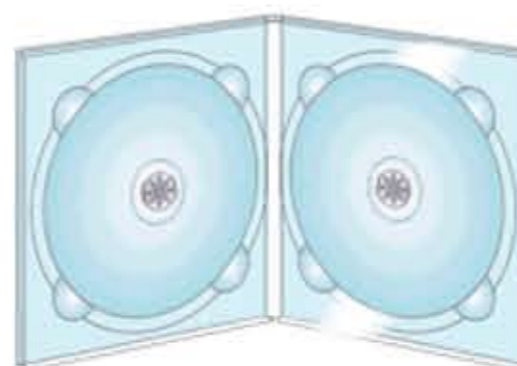



Digipak CD

Ref: DP-CD 3C 1BC

(3 cuerpos, 1 bandeja central).

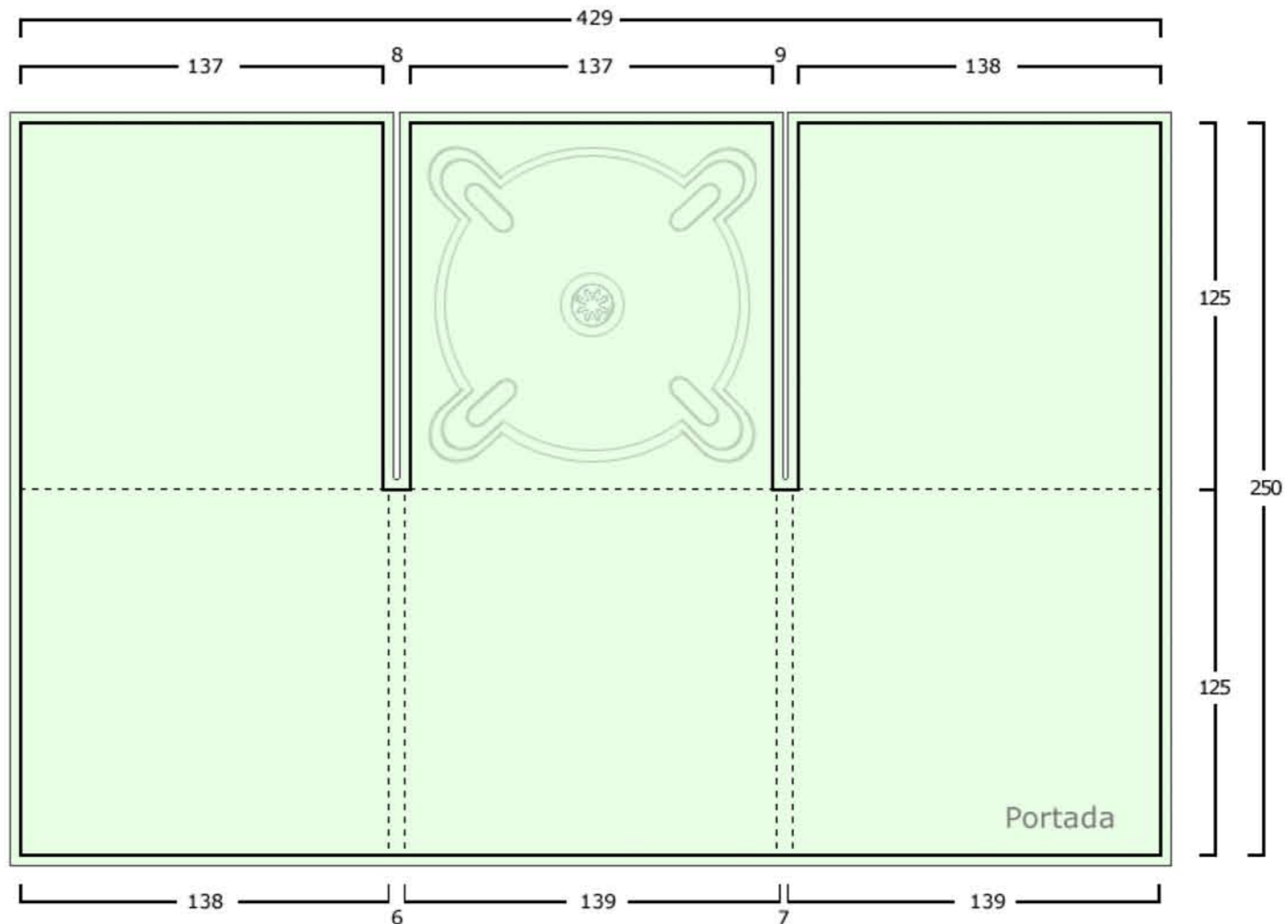

Cartulina gráfica Stromcard de 315 gr.

Acabado pelculado propileno brillante 1/C.

Bandejas negras o transparentes.

Opciones:

- Plastificado brillo o mate.
- Barnizado UVI.
- Estampación.
- Golpe en seco.

--- Línea de doblado.

┌ Línea de medida en milímetros.

└ Línea de corte (ancha) más línea de sangrado (delgada).

■ Cuatricromía a una o dos caras en zona coloreada verde (opcional).

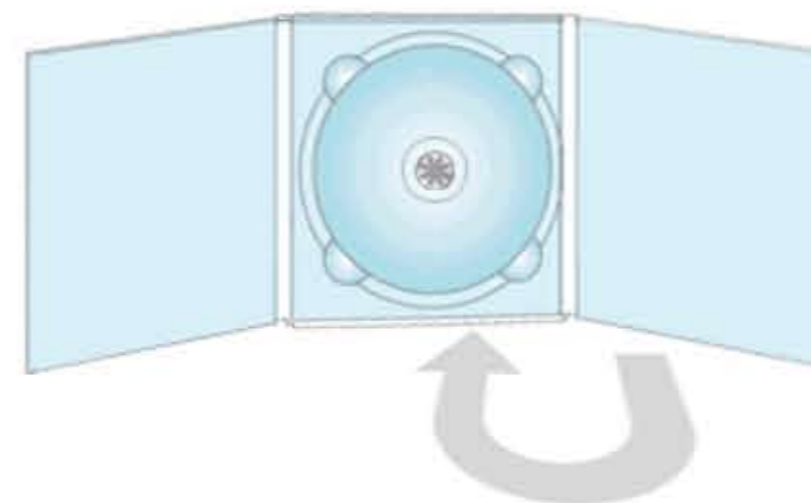

(Bandeja en cuerpo central, plegado en envoltente)



Digipak CD

Ref: DP-CD 3C 1B

(3 cuerpos, 1 bandeja).

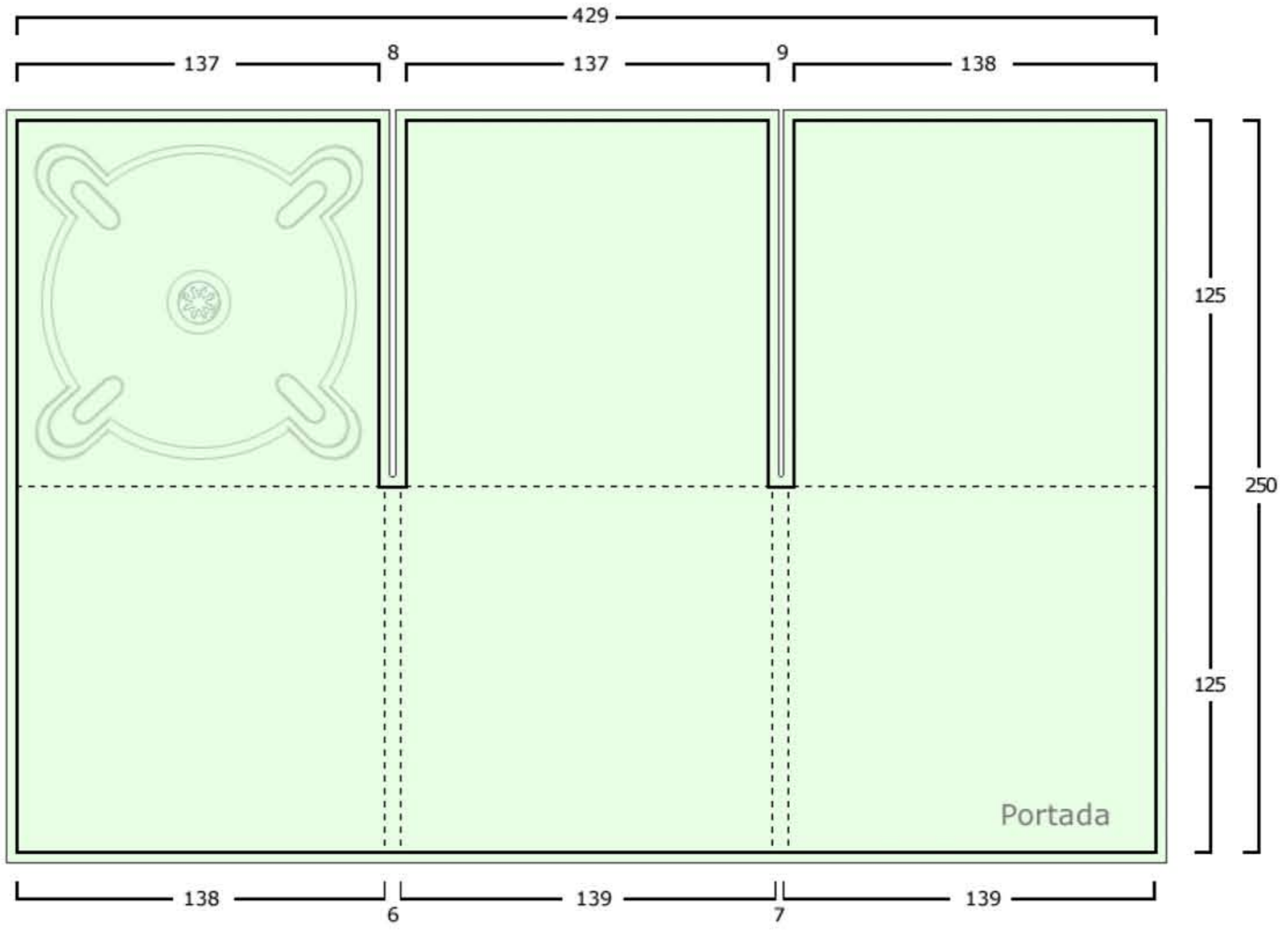

Cartulina gráfica Stromcard de 315 gr.
Acabado pelculado propileno brillante 1/C.
Bandejas negras o transparentes.

Opciones:
Plastificado brillo o mate.
Barnizado UVI.
Estampación.
Golpe en seco.

- Línea de doblado.
- ┌ Línea de medida en milímetros.
- └ Línea de corte (ancha) más línea de sangrado (delgada).
- Cuatricromía a una o dos caras en zona coloreada verde (opcional).

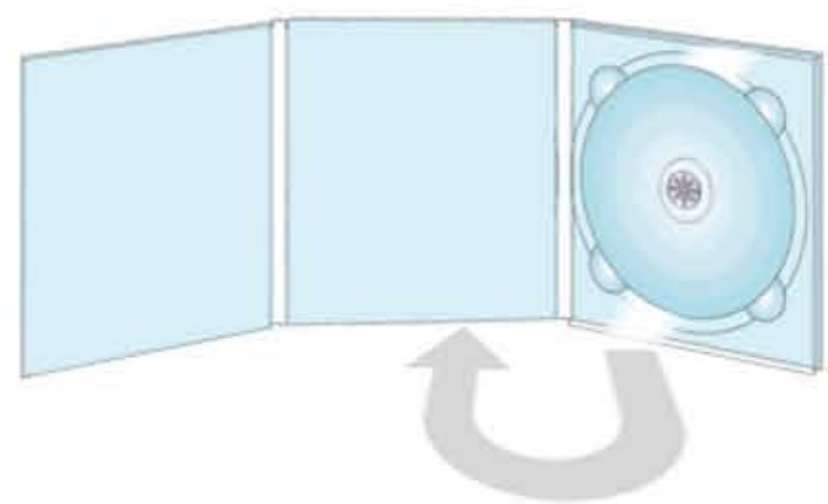

(Plegado en envolvente)



Digipak CD

Ref: DP-CD 3C 1B-V

(3 cuerpos, 1 bandeja).

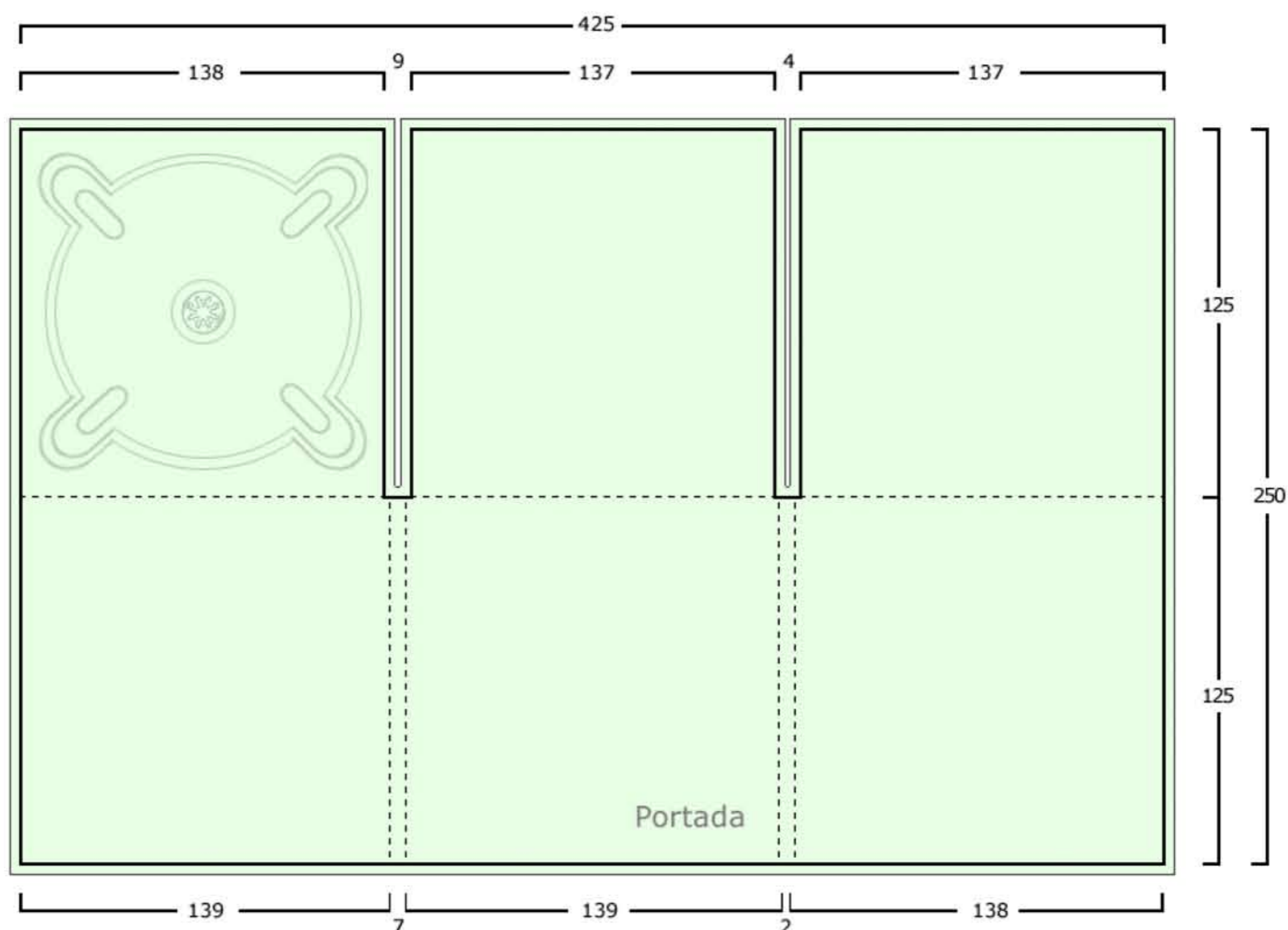

Cartulina gráfica Stromcard de 315 gr.

Acabado pelculado propileno brillante 1/C.

Bandejas negras o transparentes.

Opciones:

- Plastificado brillo o mate.
- Barnizado UVI.
- Estampación.
- Golpe en seco.

--- Línea de doblado.

┌─┐ Línea de medida en milímetros.

┌─┐ Línea de corte (ancha) más línea de sangrado (delgada).

■ Cuatricromía a una o dos caras en zona coloreada verde (opcional).

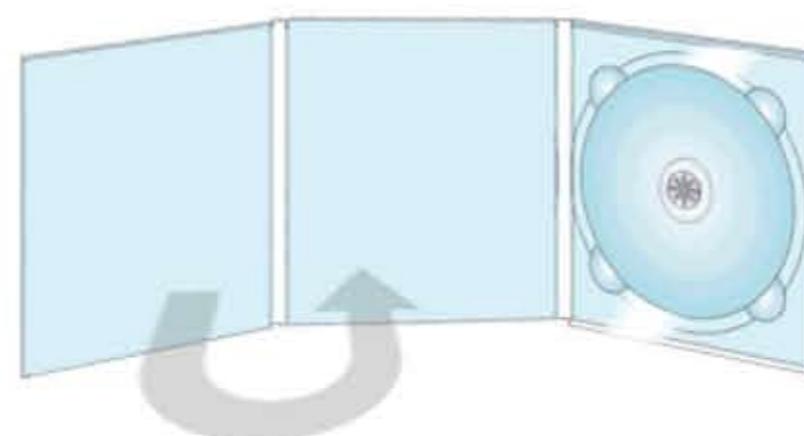

(Solapa plegada en ventana)



Digipak CD

Ref: DP-CD 3C 2B

(3 cuerpos, 2 bandejas).

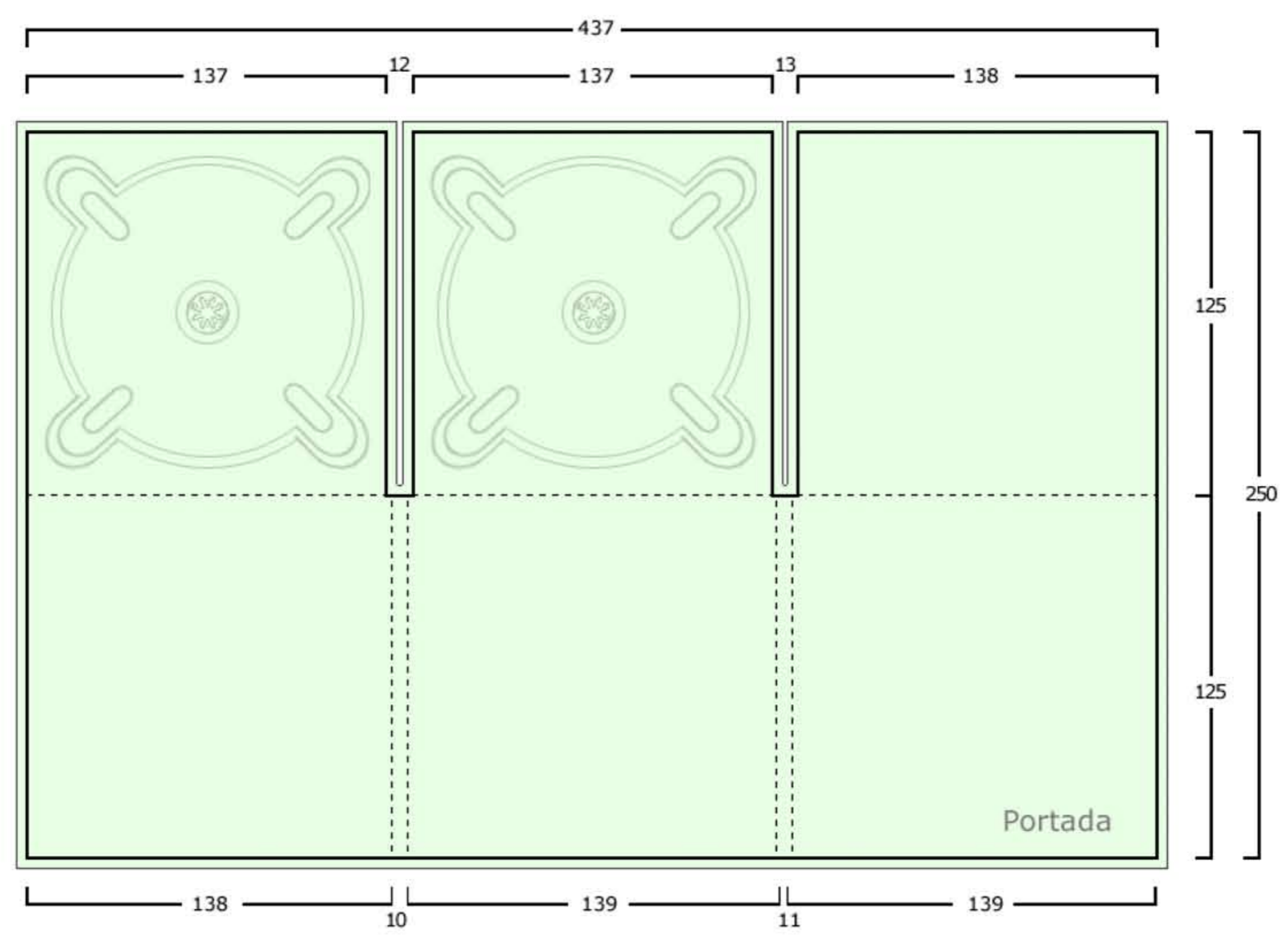

Cartulina gráfica Stromcard de 315 gr.
 Acabado pelculado propileno brillante 1/C.
 Bandejas negras o transparentes.

Opciones:
 Plastificado brillo o mate.
 Barnizado UVI.
 Estampación.
 Golpe en seco.

- Línea de doblado.
- ┌ Línea de medida en milímetros.
- └ Línea de corte (ancha) más línea de sangrado (delgada).
- Cuatricromía a una o dos caras en zona coloreada verde (opcional).

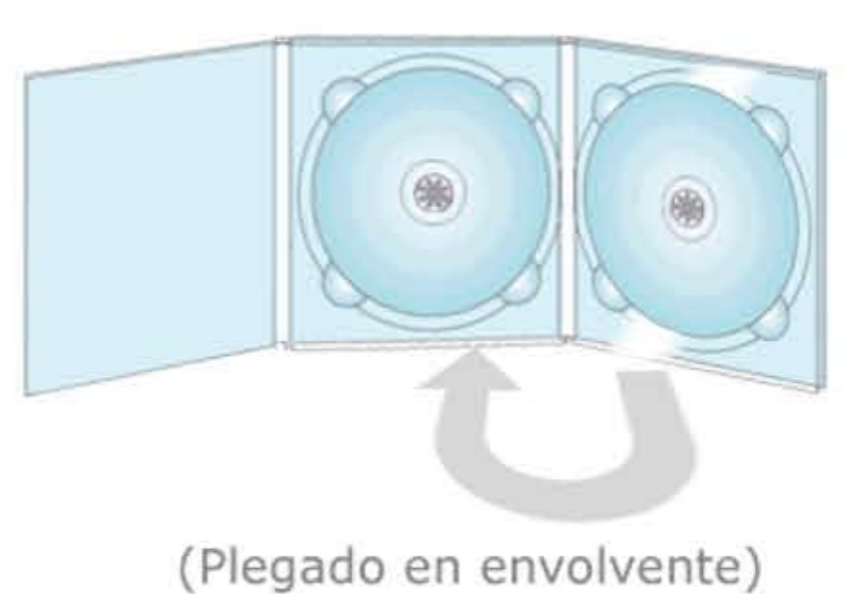

(Plegado en envoltente)



Digipak CD

Ref: DP-CD 3C 2B ID 3 cuerpos, 2 bandejas en izq. y der.).

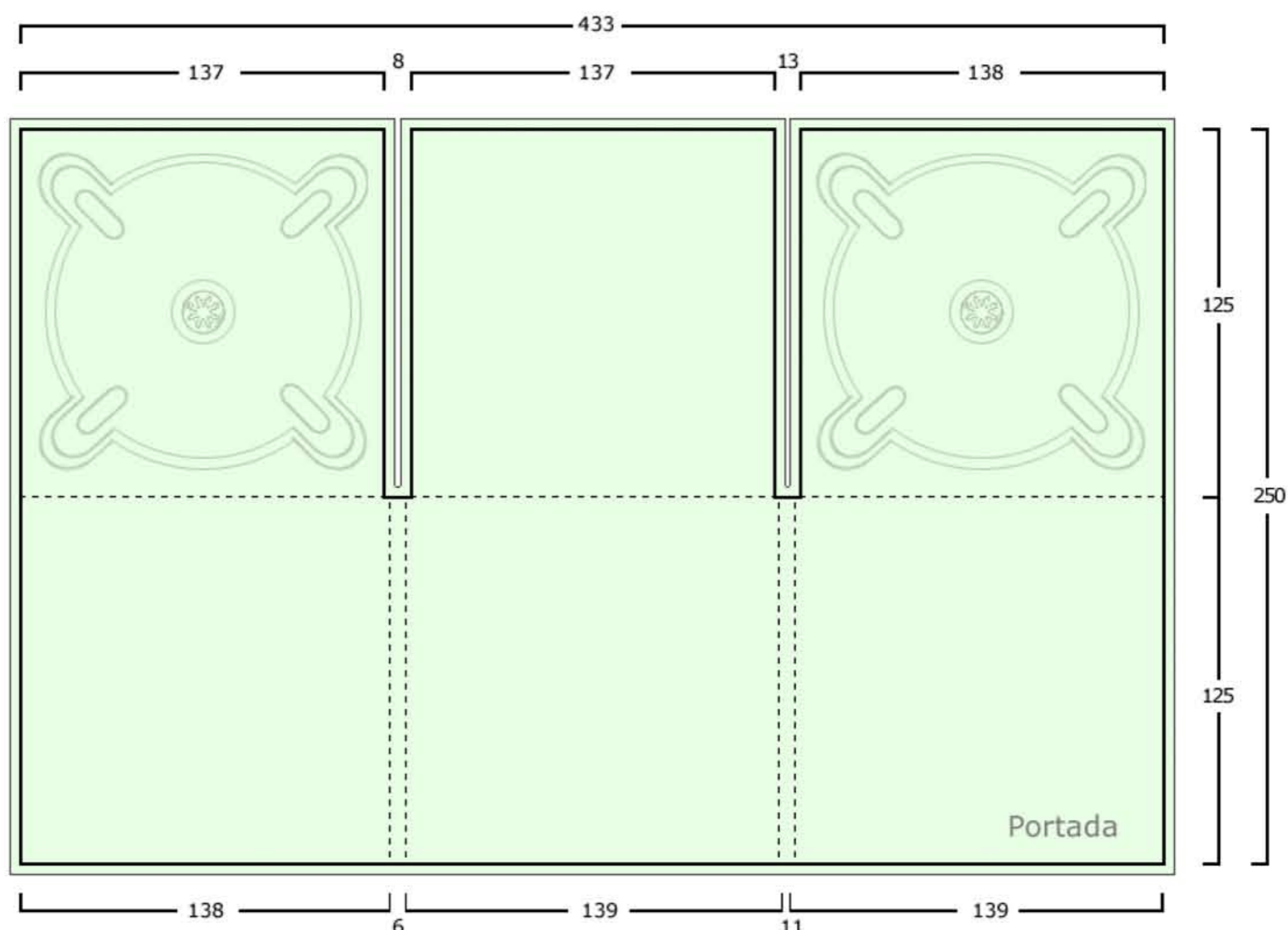

Cartulina gráfica Stromcard de 315 gr.

Acabado pelculado propileno brillante 1/C.

Bandejas negras o transparentes.

Opciones:

- Plastificado brillo o mate.
- Barnizado UVI.
- Estampación.
- Golpe en seco.

--- Línea de doblado.

┌ Línea de medida en milímetros.

└ Línea de corte (ancha) más línea de sangrado (delgada).

■ Cuatricromía a una o dos caras en zona coloreada verde (opcional).

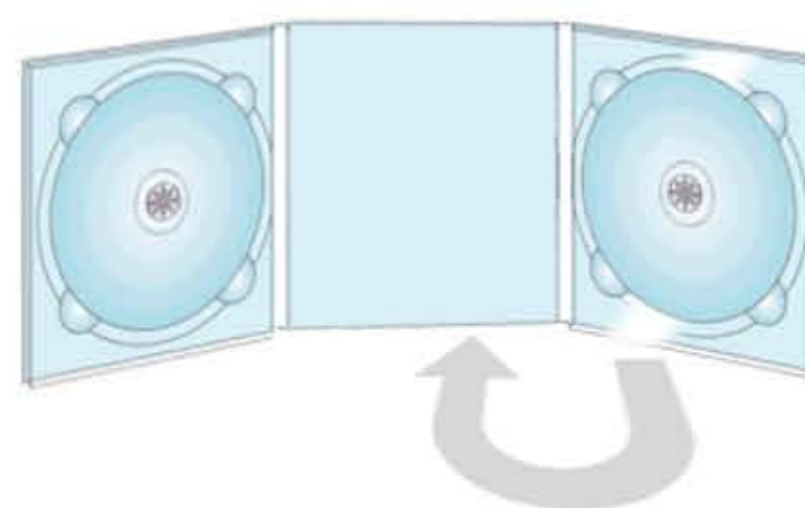

(Bandejas en izquierda y derecha y plegado en envoltente).



Digipak CD

Ref: DP-CD 3C 3B

(3 cuerpos, 3 bandejas).

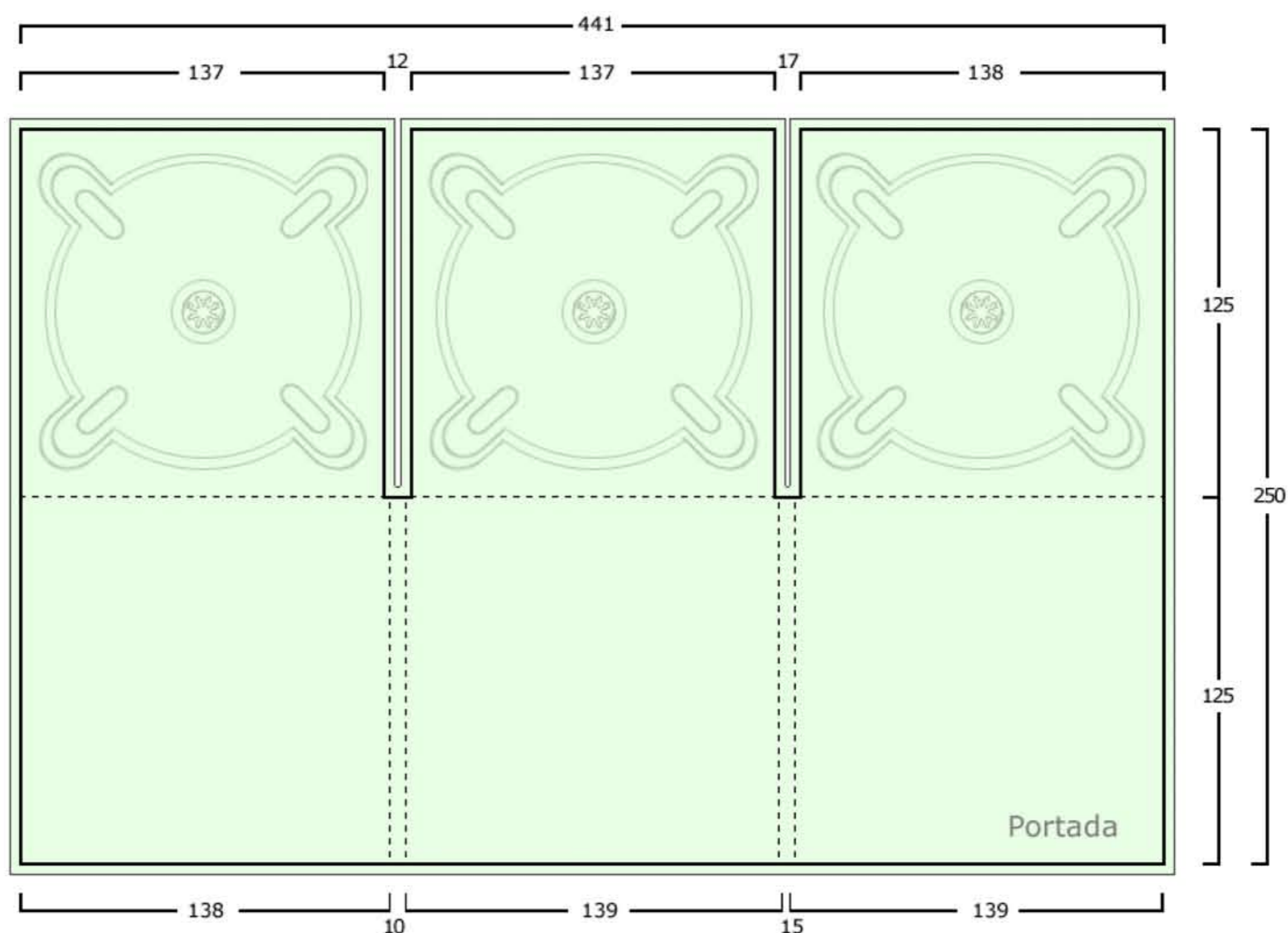

Cartulina gráfica Stromcard de 315 gr.

Acabado pelculado propileno brillante 1/C.

Bandejas negras o transparentes.

Opciones:

- Plastificado brillo o mate.
- Barnizado UVI.
- Estampación.
- Golpe en seco.

--- Línea de doblado.

┌─ Línea de medida en milímetros.

└─ Línea de corte (ancha) más línea de sangrado (delgada).

■ Cuatricromía a una o dos caras en zona coloreada verde (opcional).

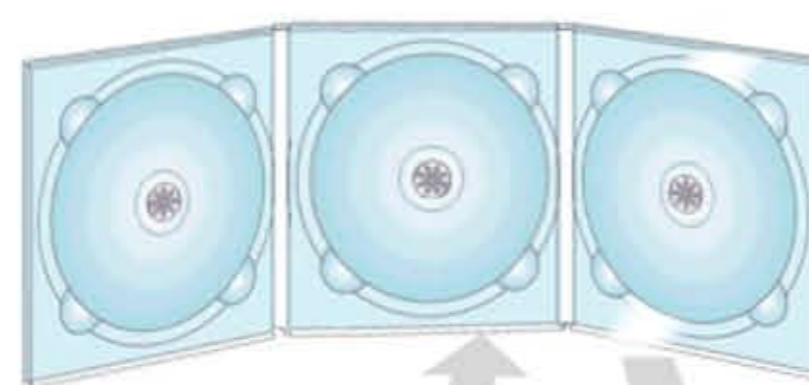

(Plegado en envoltorio)



Digipak CD

Ref: DP-CD 4C 1B-V

(4 cuerpos, 1 bandeja).

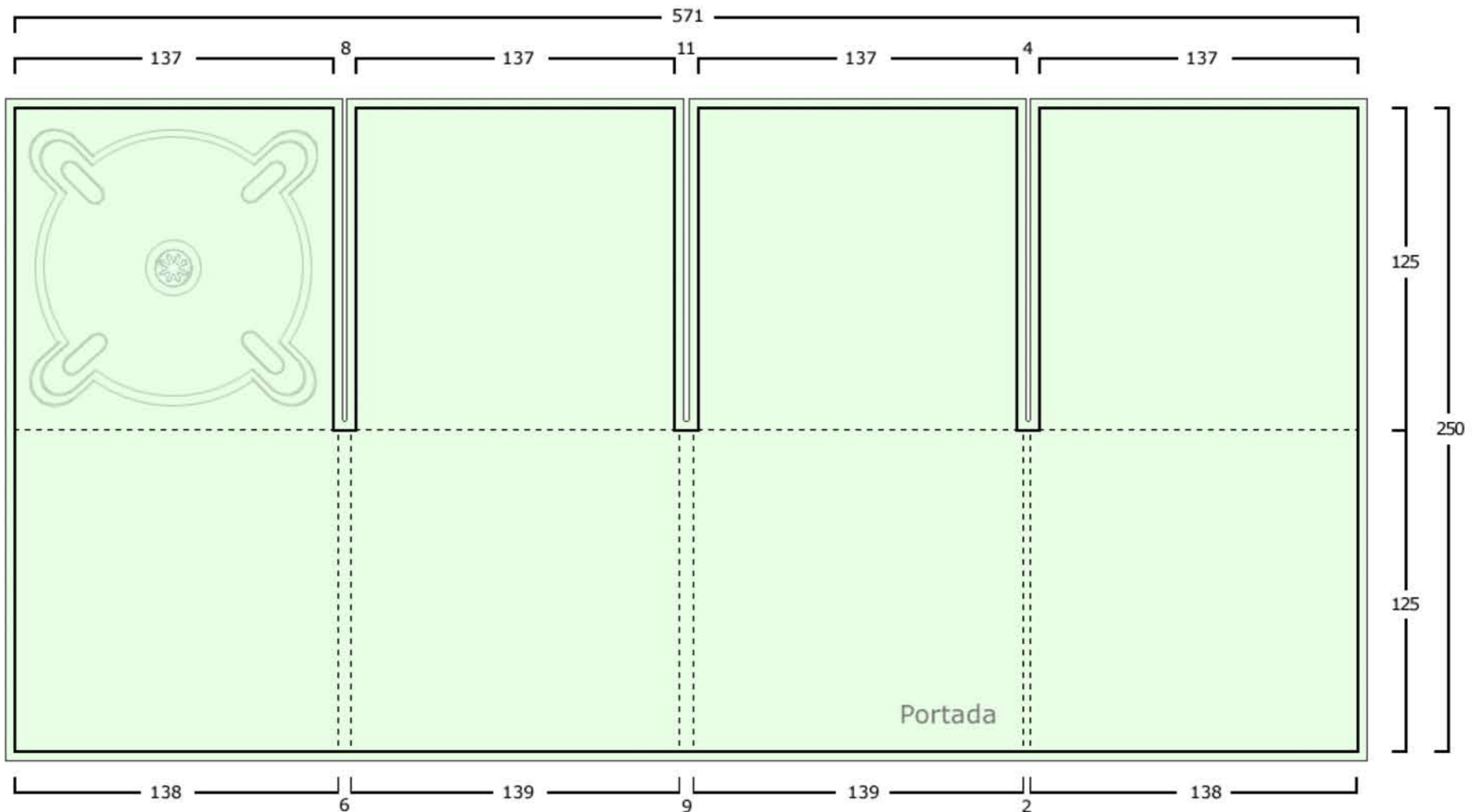

Cartulina gráfica Stromcard de 315 gr.

Acabado pelculado propileno brillante 1/C.

Bandejas negras o transparentes.

Opciones:

- Plastificado brillo o mate.
- Barnizado UVI.
- Estampación.
- Golpe en seco.

--- Línea de doblado.

┌ Línea de medida en milímetros.

└ Línea de corte (ancha) más línea de sangrado (delgada).

■ Cuatricromía a una o dos caras en zona coloreada verde (opcional).

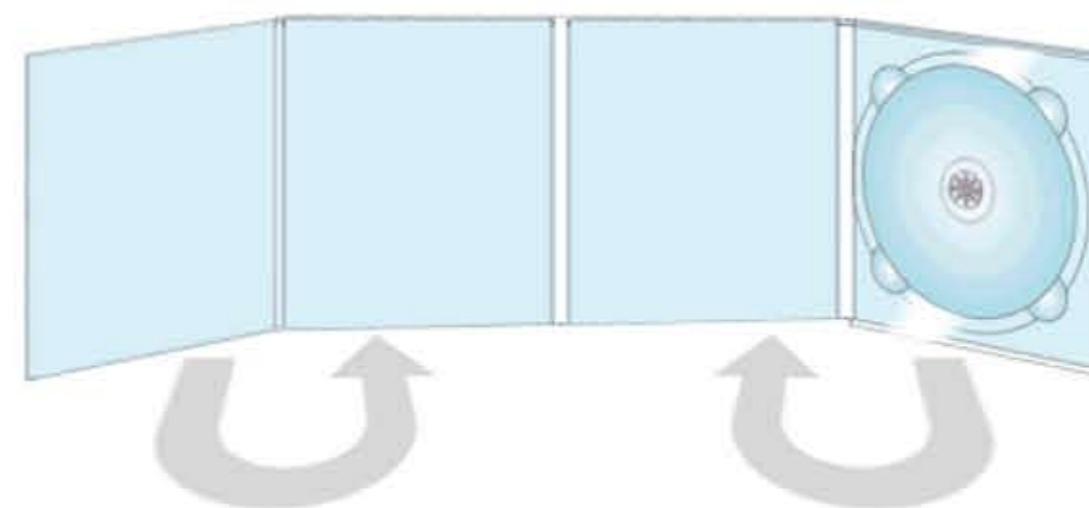

(Plegado en ventana)



Digipak CD

Ref: DP-CD 4C 1B

(4 cuerpos, 1 bandeja).

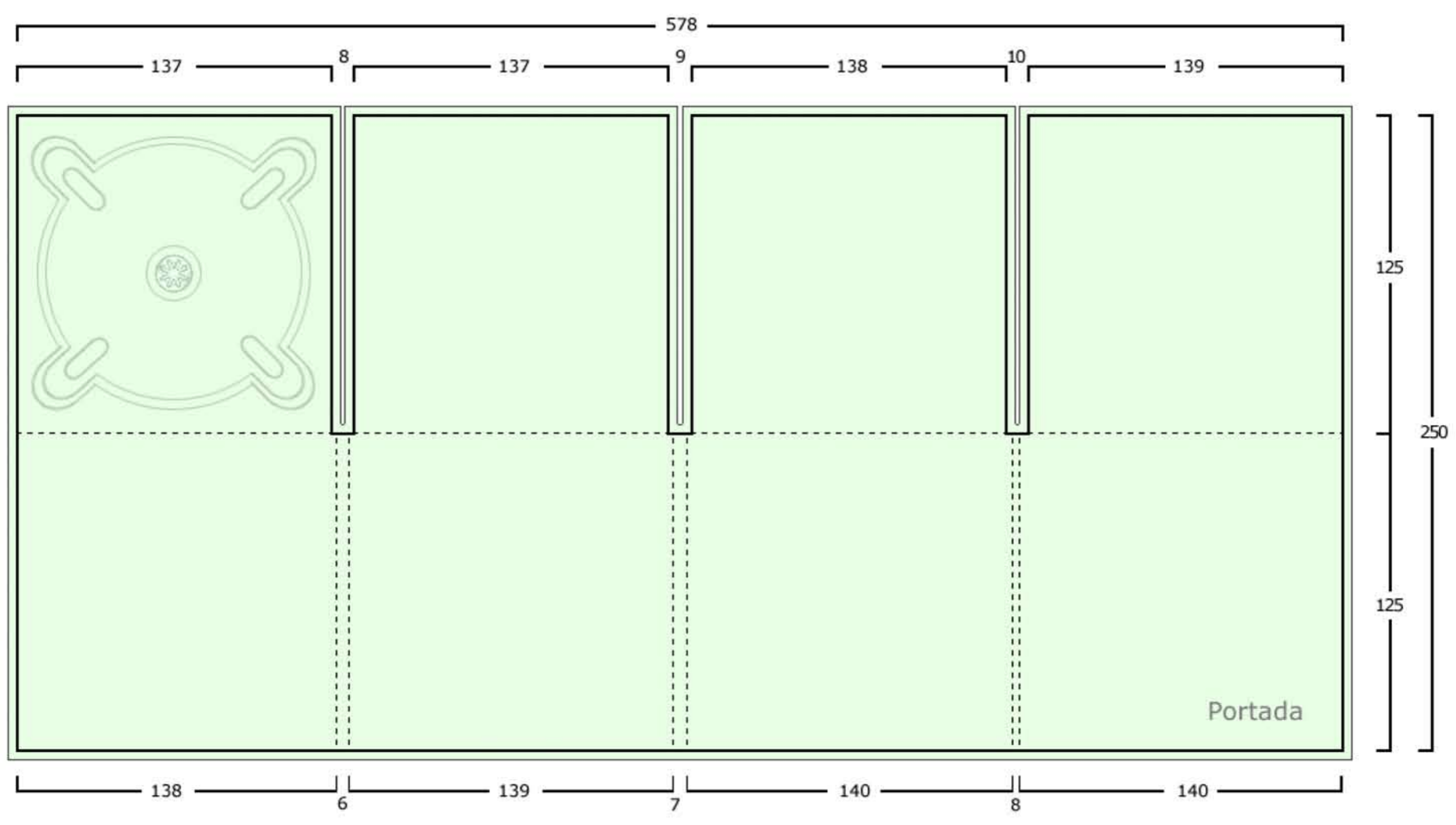

Cartulina gráfica Stromcard de 315 gr.

Acabado pelculado propileno brillante 1/C.

Bandejas negras o transparentes.

Opciones:

- Plastificado brillo o mate.
- Barnizado UVI.
- Estampación.
- Golpe en seco.

--- Línea de doblado.

┌ Línea de medida en milímetros.

└ Línea de corte (ancha) más línea de sangrado (delgada).

■ Cuatricromía a una o dos caras en zona coloreada verde (opcional).

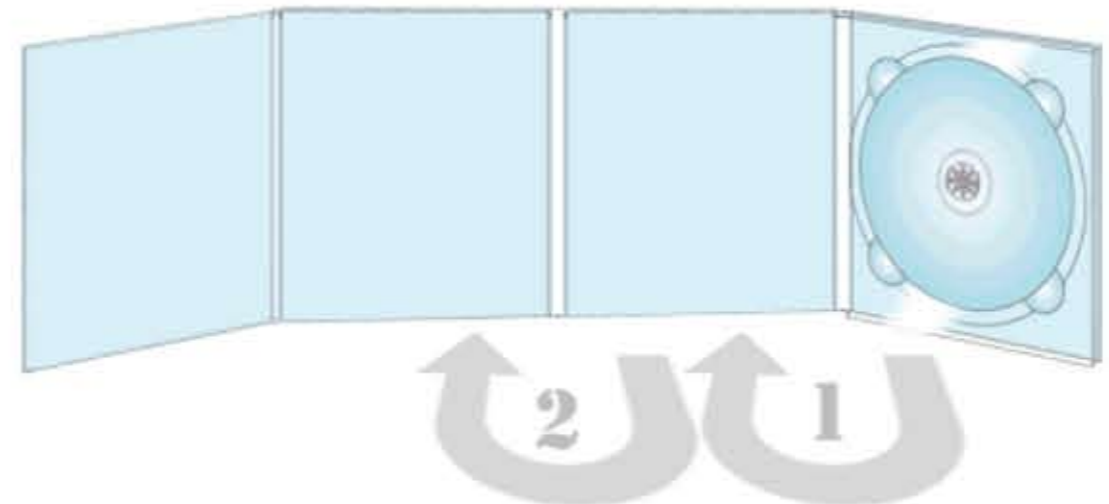

(Plegado en envoltente)



Digipak CD

Ref: DP-CD 4C 2B-V

(4 cuerpos, 2 bandejas).

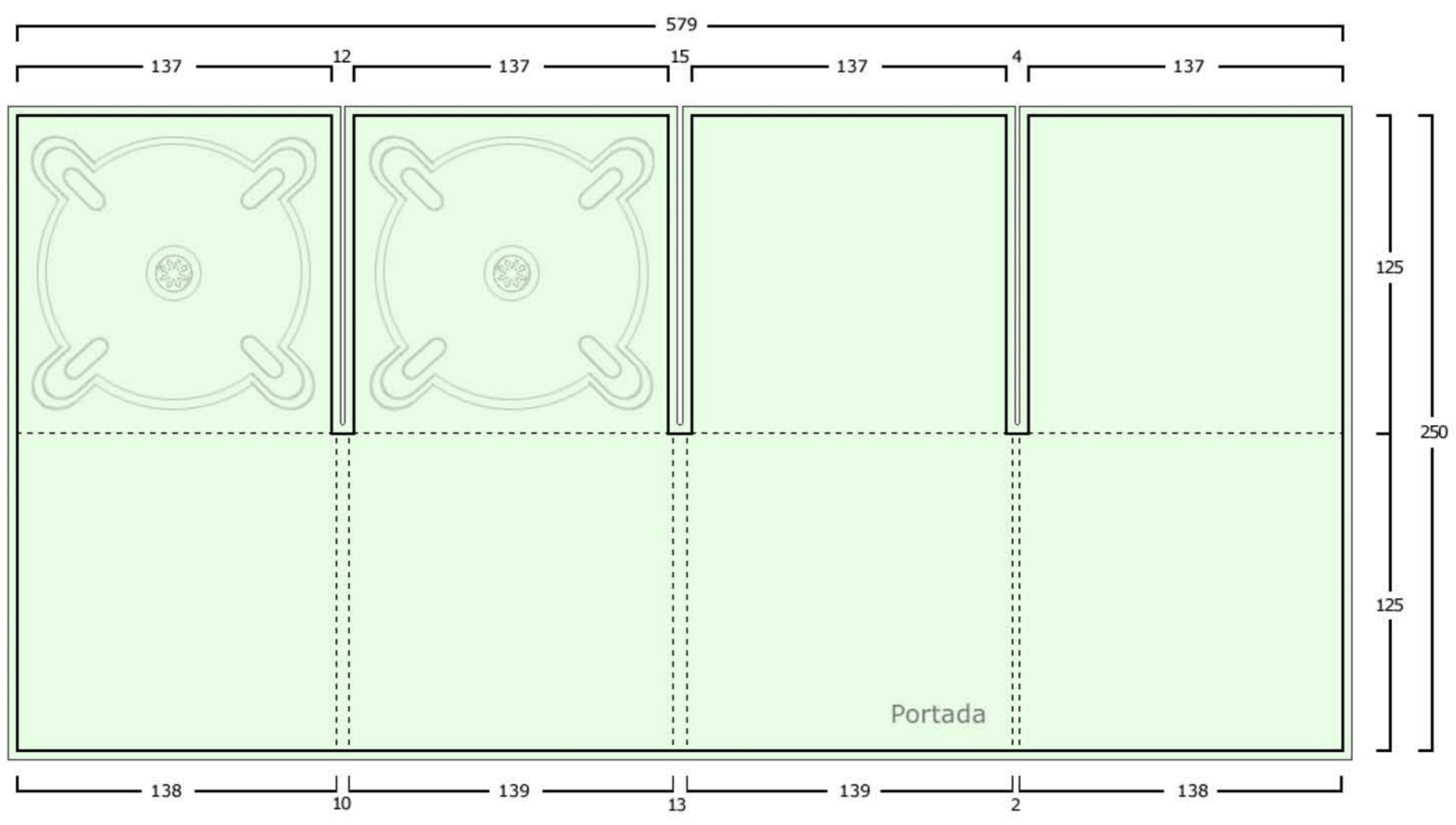

Cartulina gráfica Stromcard de 315 gr.

Acabado pelculado propileno brillante 1/C.

Bandejas negras o transparentes.

Opciones:

- Plastificado brillo o mate.
- Barnizado UVI.
- Estampación.
- Golpe en seco.

--- Línea de doblado.

┌ Línea de medida en milímetros.

└ Línea de corte (ancha) más línea de sangrado (delgada).

■ Cuatricromía a una o dos caras en zona coloreada verde (opcional).

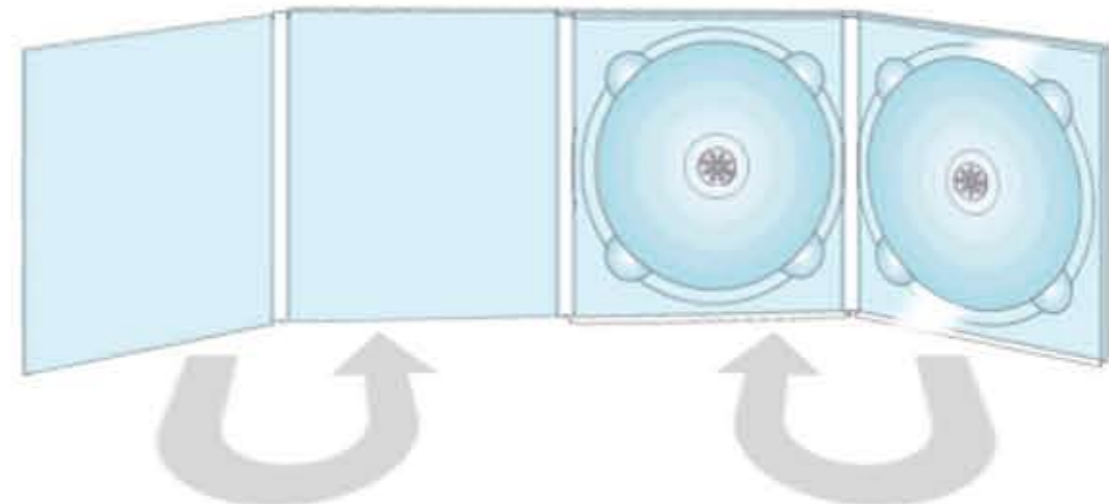

(Plegado en ventana)



Digipak CD

Ref: DP-CD 4C 2BC-V (4 cuerpos, 2 bandejas centrales).

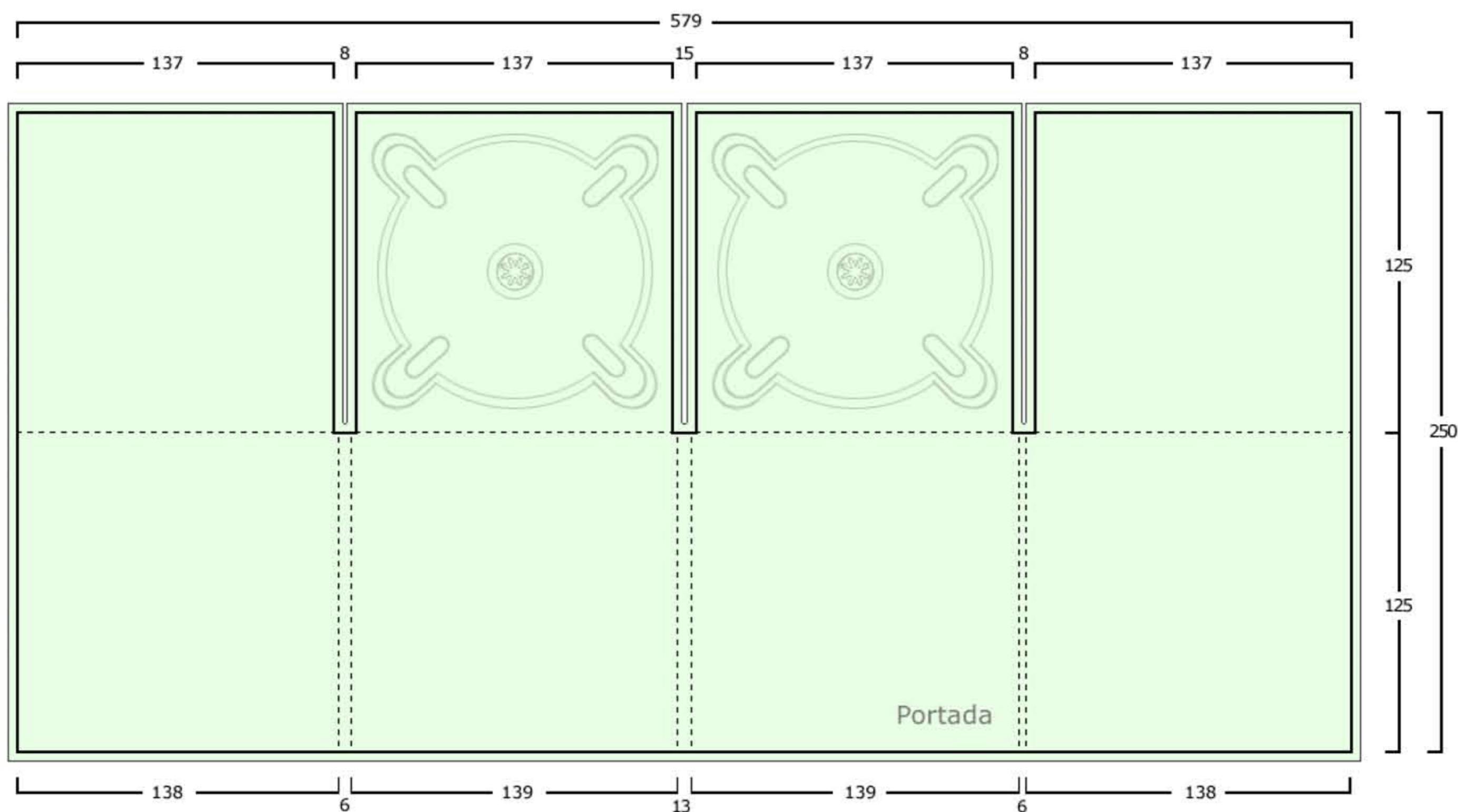

Cartulina gráfica Stromcard de 315 gr.

Acabado pelculado propileno brillante 1/C.

Bandejas negras o transparentes.

Opciones:

- Plastificado brillo o mate.
- Barnizado UVI.
- Estampación.
- Golpe en seco.

--- Línea de doblado.

┌ Línea de medida en milímetros.

└ Línea de corte (ancha) más línea de sangrado (delgada).

■ Cuatricromía a una o dos caras en zona coloreada verde (opcional).

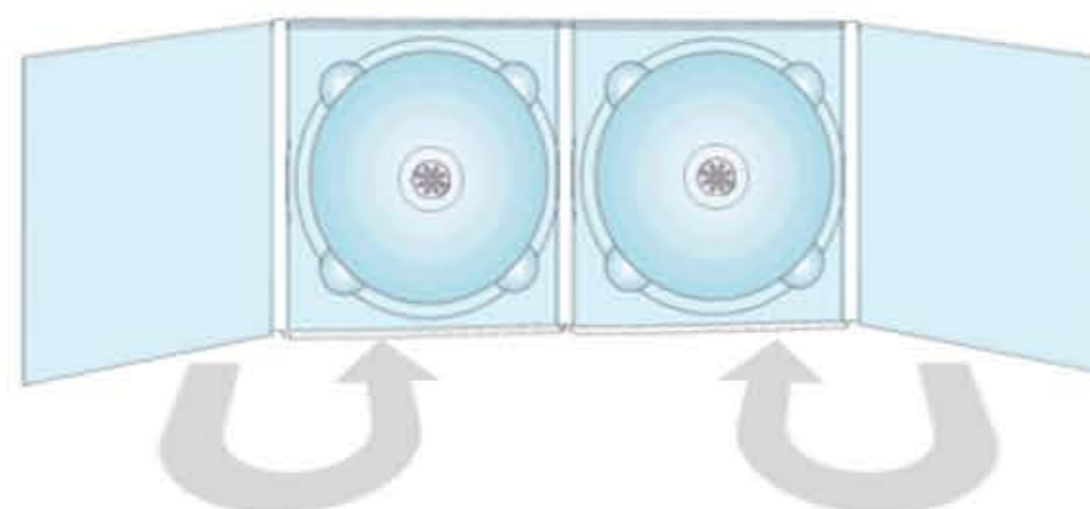

(Bandejas en cuerpos centrales, plegado en ventana)



Digipak CD

Ref: DP-CD 4C 3B-V

(4 cuerpos, 3 bandejas).

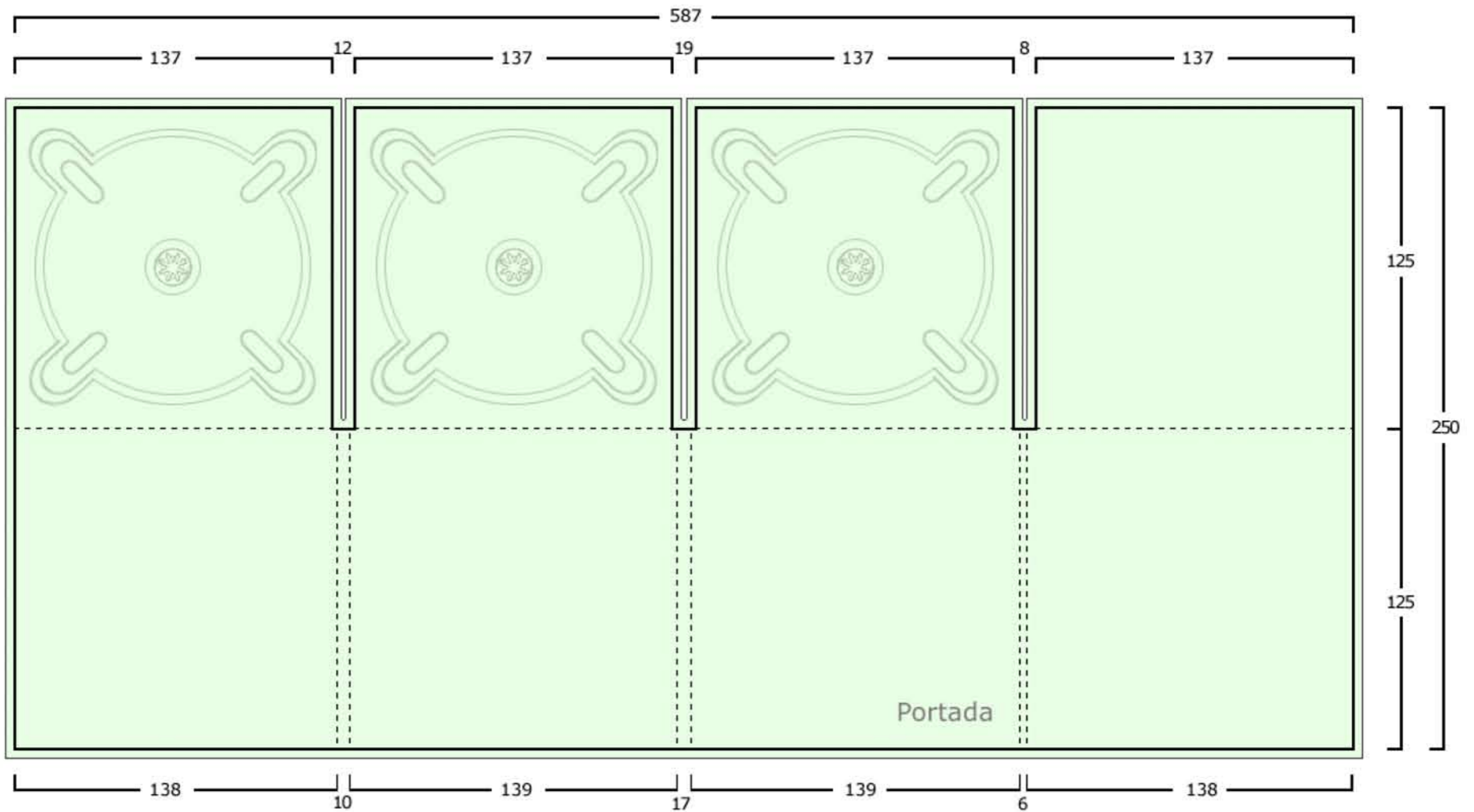

Cartulina gráfica Stromcard de 315 gr.

Acabado pelculado propileno brillante 1/C.

Bandejas negras o transparentes.

Opciones:

- Plastificado brillo o mate.
- Barnizado UVI.
- Estampación.
- Golpe en seco.

--- Línea de doblado.

┌ Línea de medida en milímetros.

└ Línea de corte (ancha) más línea de sangrado (delgada).

■ Cuatricromía a una o dos caras en zona coloreada verde (opcional).

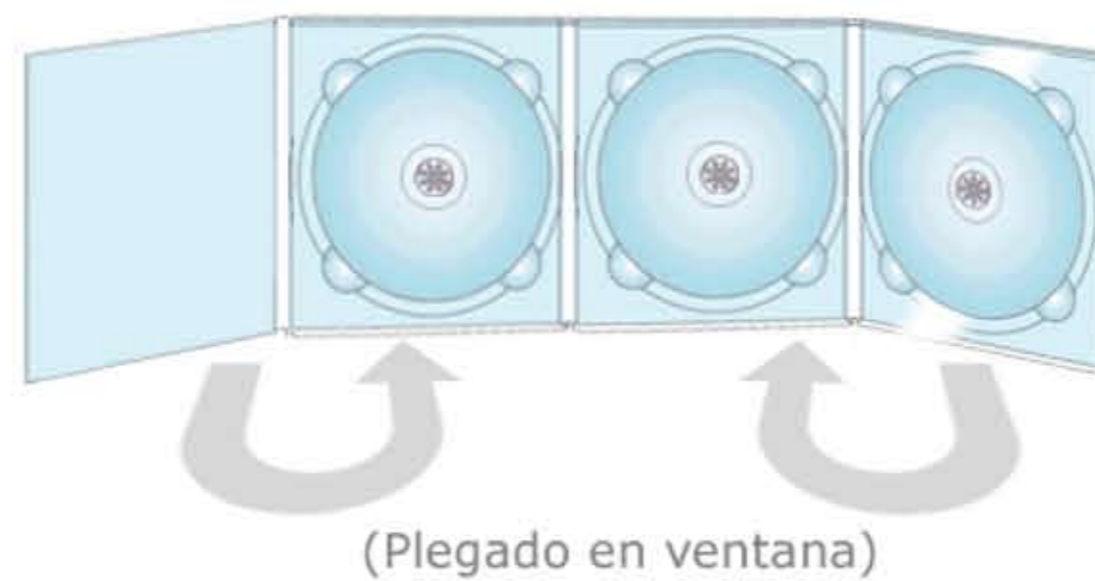

(Plegado en ventana)



Digipak CD

Ref: DP-CD 4C 4B-V

(4 cuerpos, 4 bandejas).

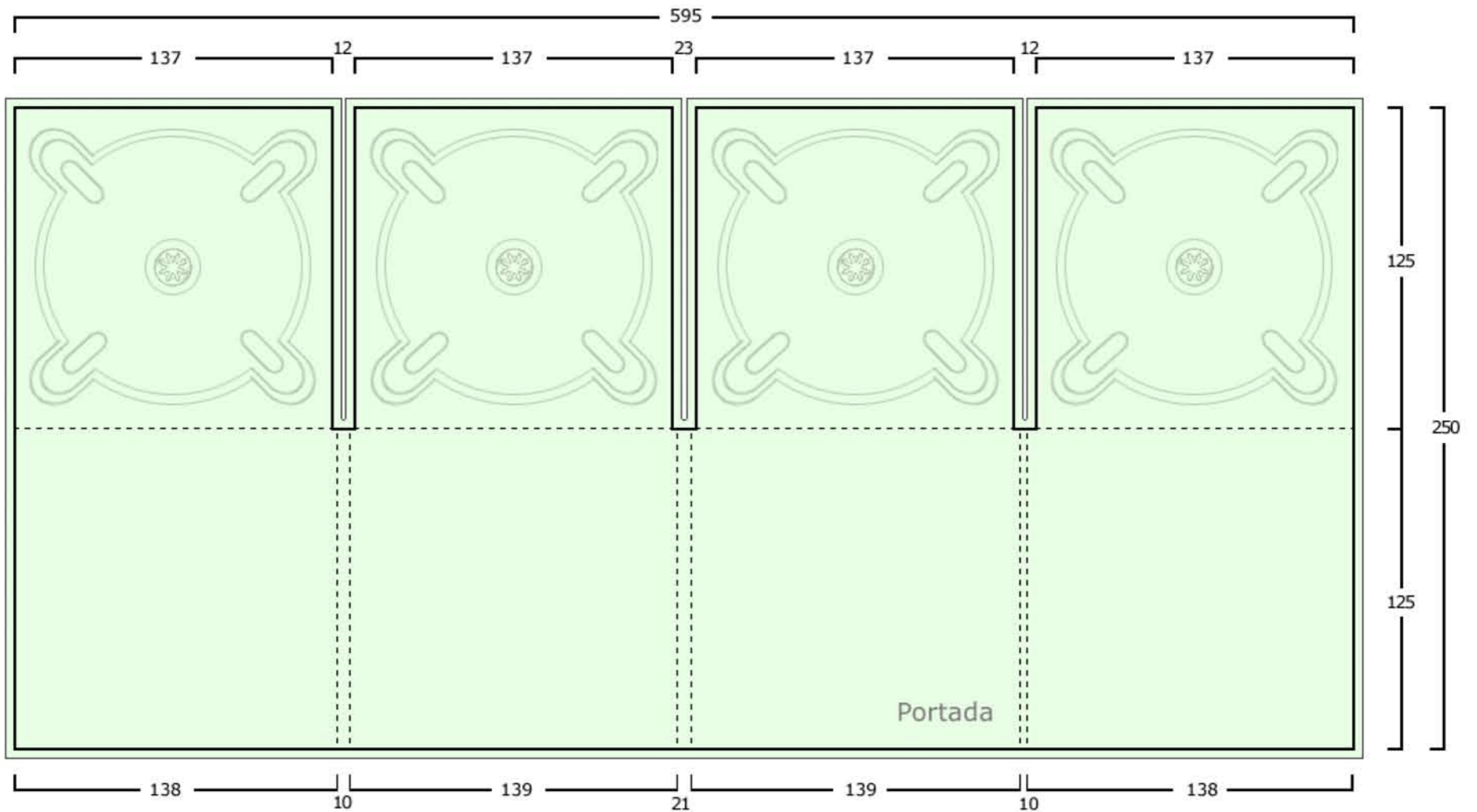

Cartulina gráfica Stromcard de 315 gr.

Acabado pelculado propileno brillante 1/C.

Bandejas negras o transparentes.

Opciones:

- Plastificado brillo o mate.
- Barnizado UVI.
- Estampación.
- Golpe en seco.

--- Línea de doblado.

— Línea de medida en milímetros.

— Línea de corte (ancha) más línea de sangrado (delgada).

■ Cuatricromía a una o dos caras en zona coloreada verde (opcional).

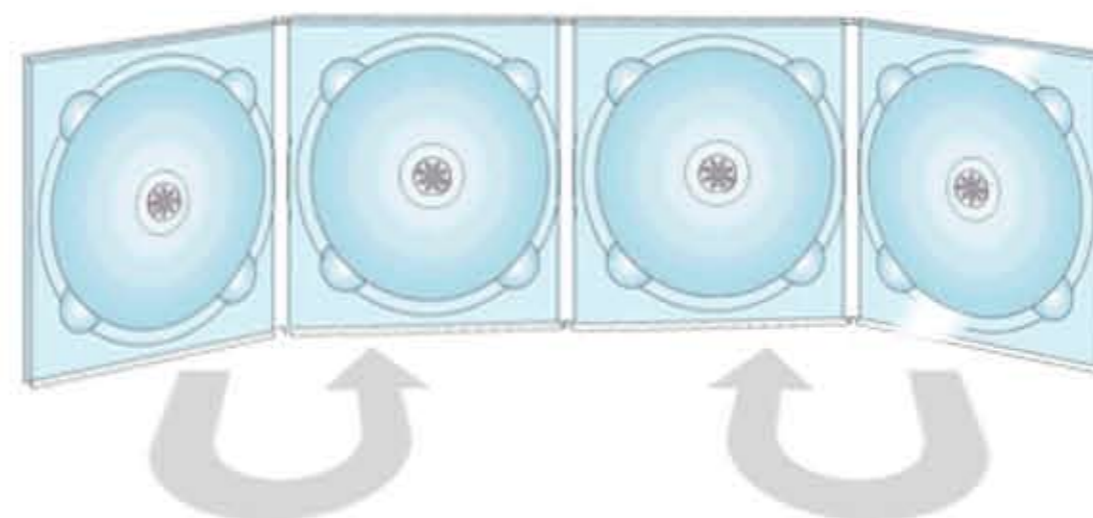

(Plegado en ventana)



Digipak DVD

Ref: DP-DVD 2C 1B

(2 cuerpos, 1 bandeja).

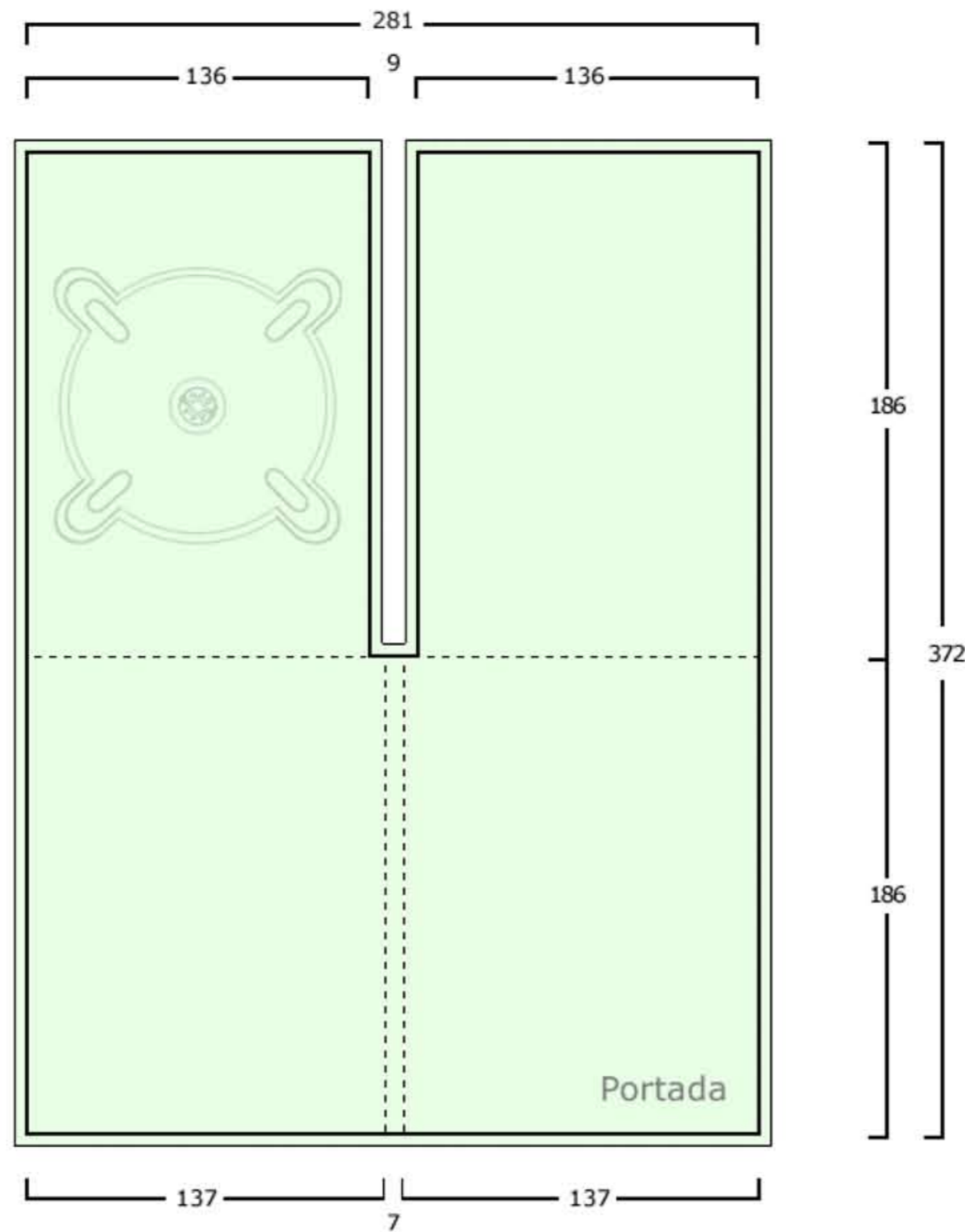

Cartulina gráfica Stromcard de 315 gr.

Acabado pelculado propileno brillante 1/C.

Bandejas negras o transparentes.

Opciones:

- Plastificado brillo o mate.
- Barnizado UVI.
- Estampación.
- Golpe en seco.

--- Línea de doblado.

┌ Línea de medida en milímetros.

└ Línea de corte (ancha) más línea de sangrado (delgada).

■ Cuatricromía a una o dos caras en zona coloreada verde (opcional).

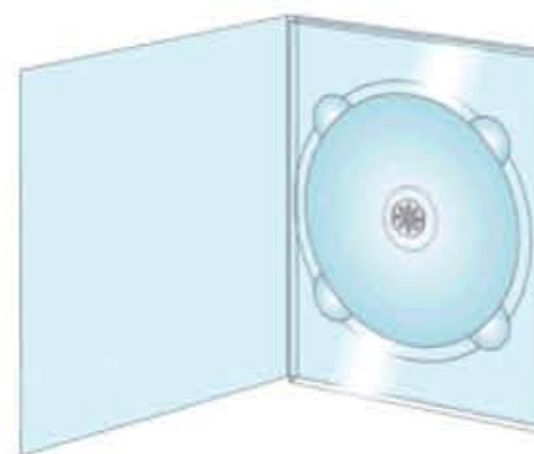



Digipak DVD

Ref: DP-DVD 2C 2B

(2 cuerpos, 2 bandejas).

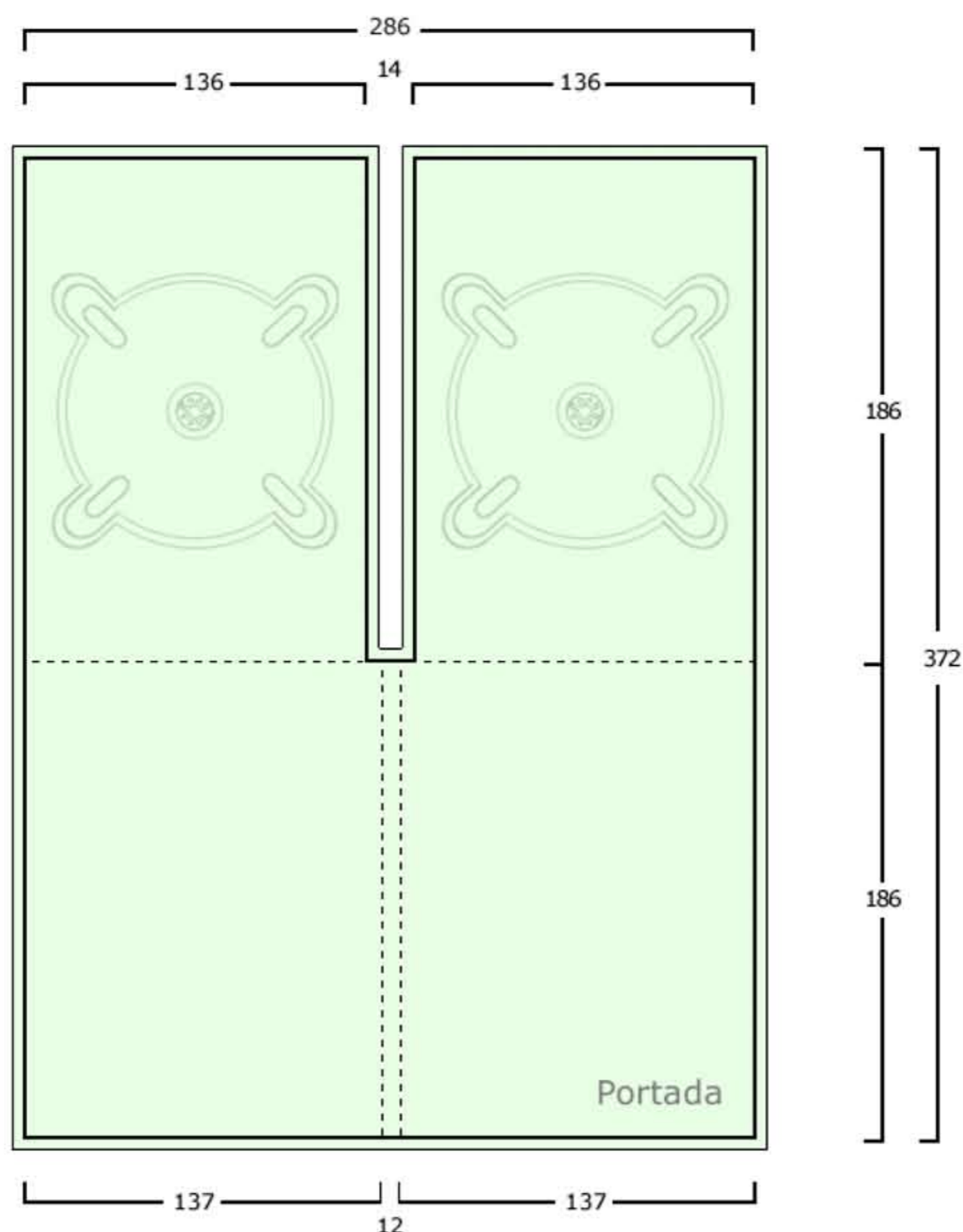

Cartulina gráfica Stromcard de 315 gr.

Acabado pelculado propileno brillante 1/C.

Bandejas negras o transparentes.

Opciones:

- Plastificado brillo o mate.
- Barnizado UVI.
- Estampación.
- Golpe en seco.

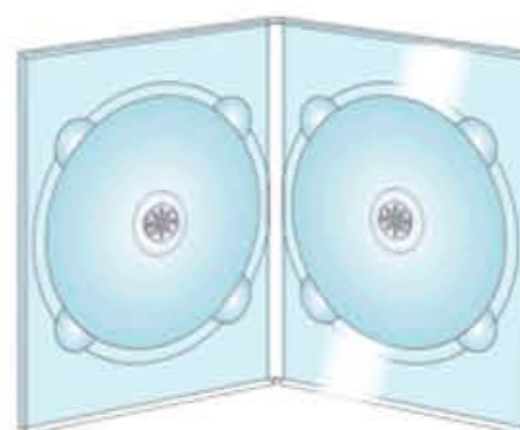

--- Línea de doblado.

┌ Línea de medida en milímetros.

└ Línea de corte (ancha) más línea de sangrado (delgada).

■ Cuatricromía a una o dos caras en zona coloreada verde (opcional).



Digipak DVD

Ref: DP-DVD 3C 1B

(3 cuerpos, 1 bandeja).

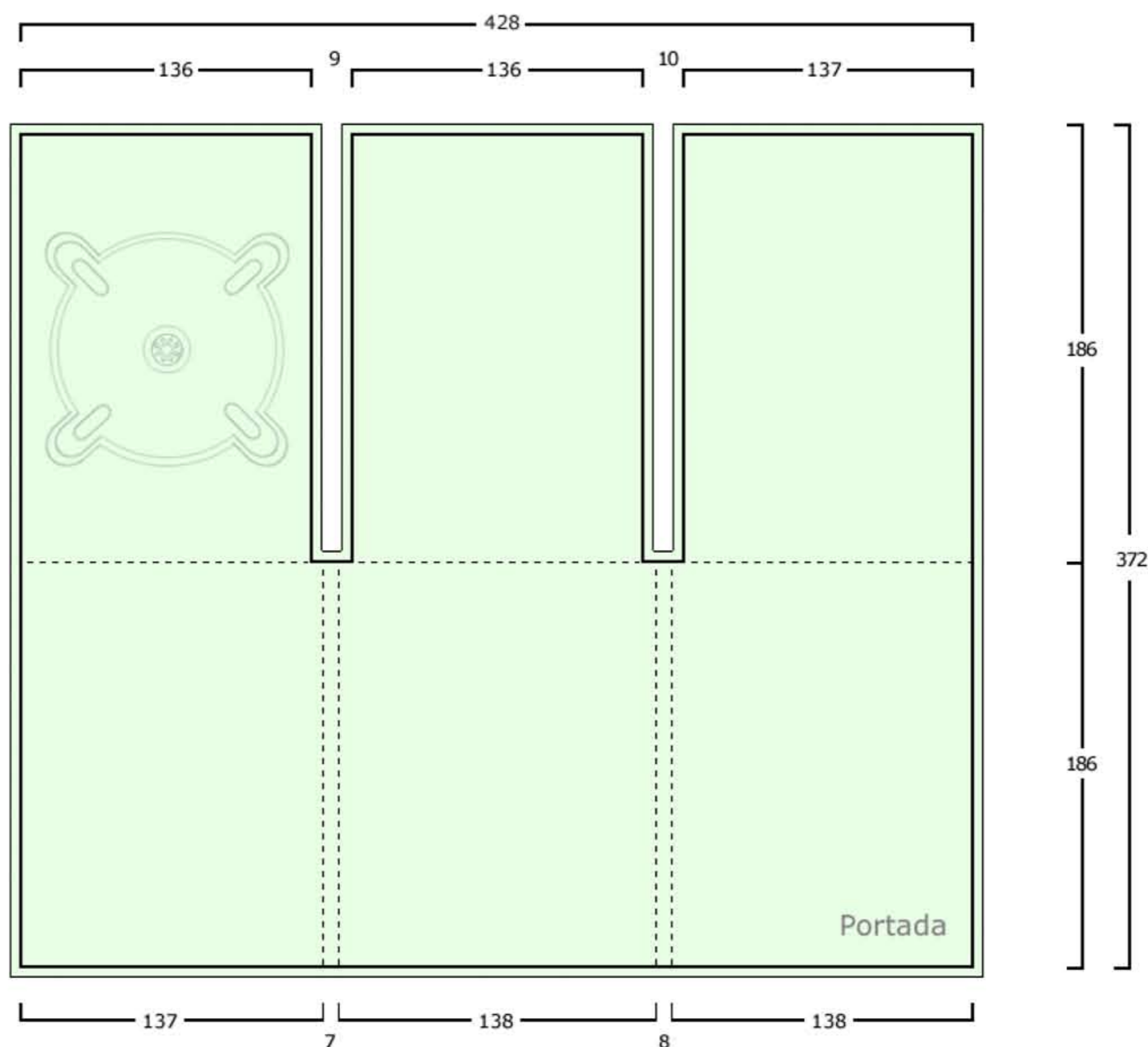

Cartulina gráfica Stromcard de 315 gr.

Acabado pelculado propileno brillante 1/C.

Bandejas negras o transparentes.

Opciones:

- Plastificado brillo o mate.
- Barnizado UVI.
- Estampación.
- Golpe en seco.

--- Línea de doblado.

┌ Línea de medida en milímetros.

└ Línea de corte (ancha) más línea de sangrado (delgada).

■ Cuatricromía a una o dos caras en zona coloreada verde (opcional).

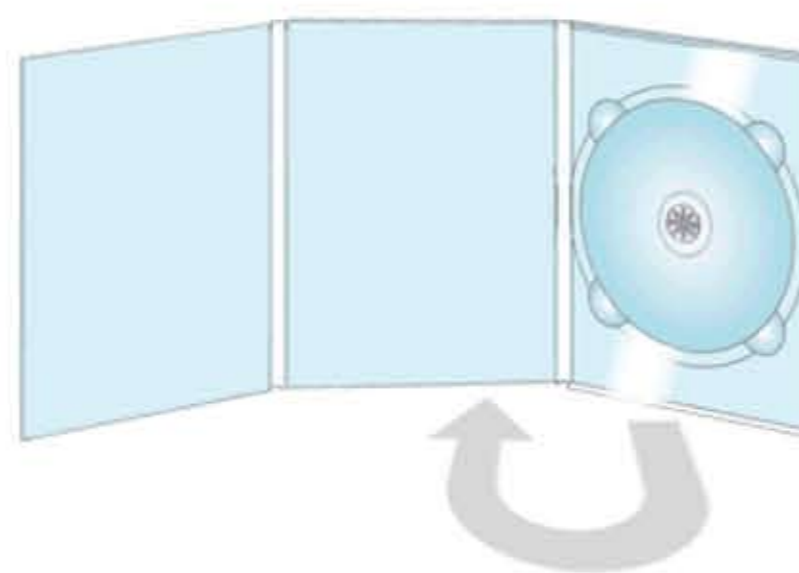

(Plegado en envoltente)



Digipak DVD

Ref: DP-DVD 3C 2B

(3 cuerpos, 2 bandejas).

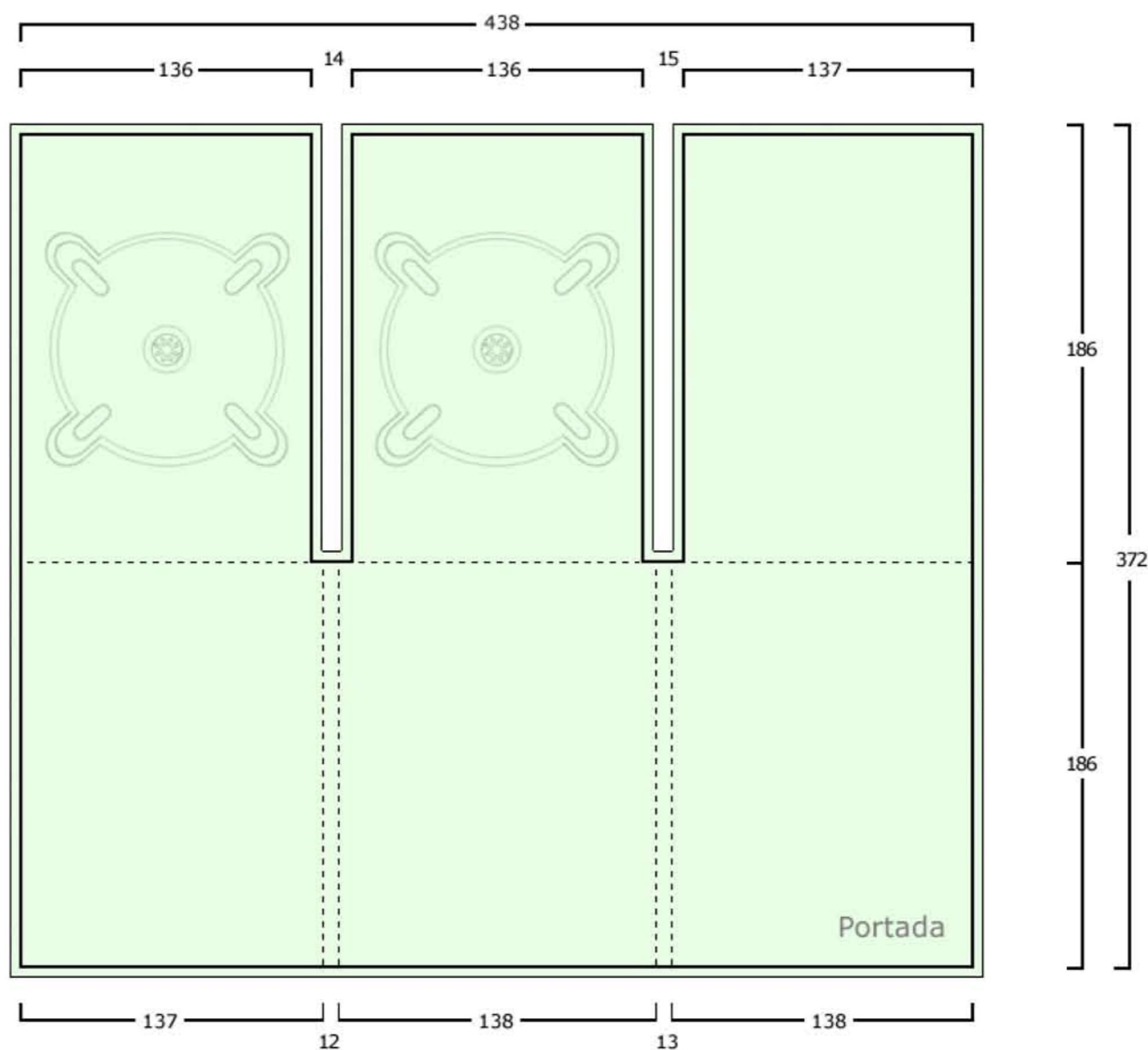

Cartulina gráfica Stromcard de 315 gr.

Acabado pelculado propileno brillante 1/C.

Bandejas negras o transparentes.

Opciones:

- Plastificado brillo o mate.
- Barnizado UVI.
- Estampación.
- Golpe en seco.

--- Línea de doblado.

┌ Línea de medida en milímetros.

└ Línea de corte (ancha) más línea de sangrado (delgada).

■ Cuatricromía a una o dos caras en zona coloreada verde (opcional).

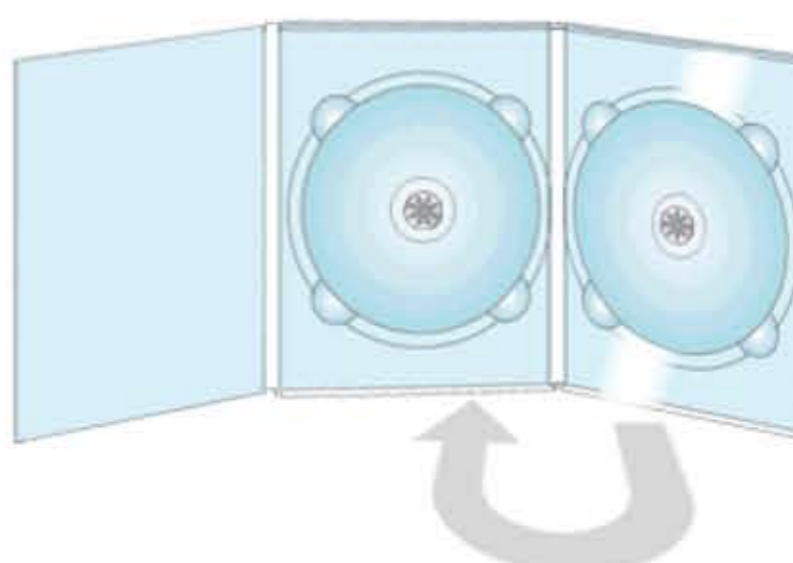

(Plegado en envoltente)



Digipak DVD

Ref: DP-DVD 3C 2B ID 3 cuerpos, 2 bandejas en izq. y der.)

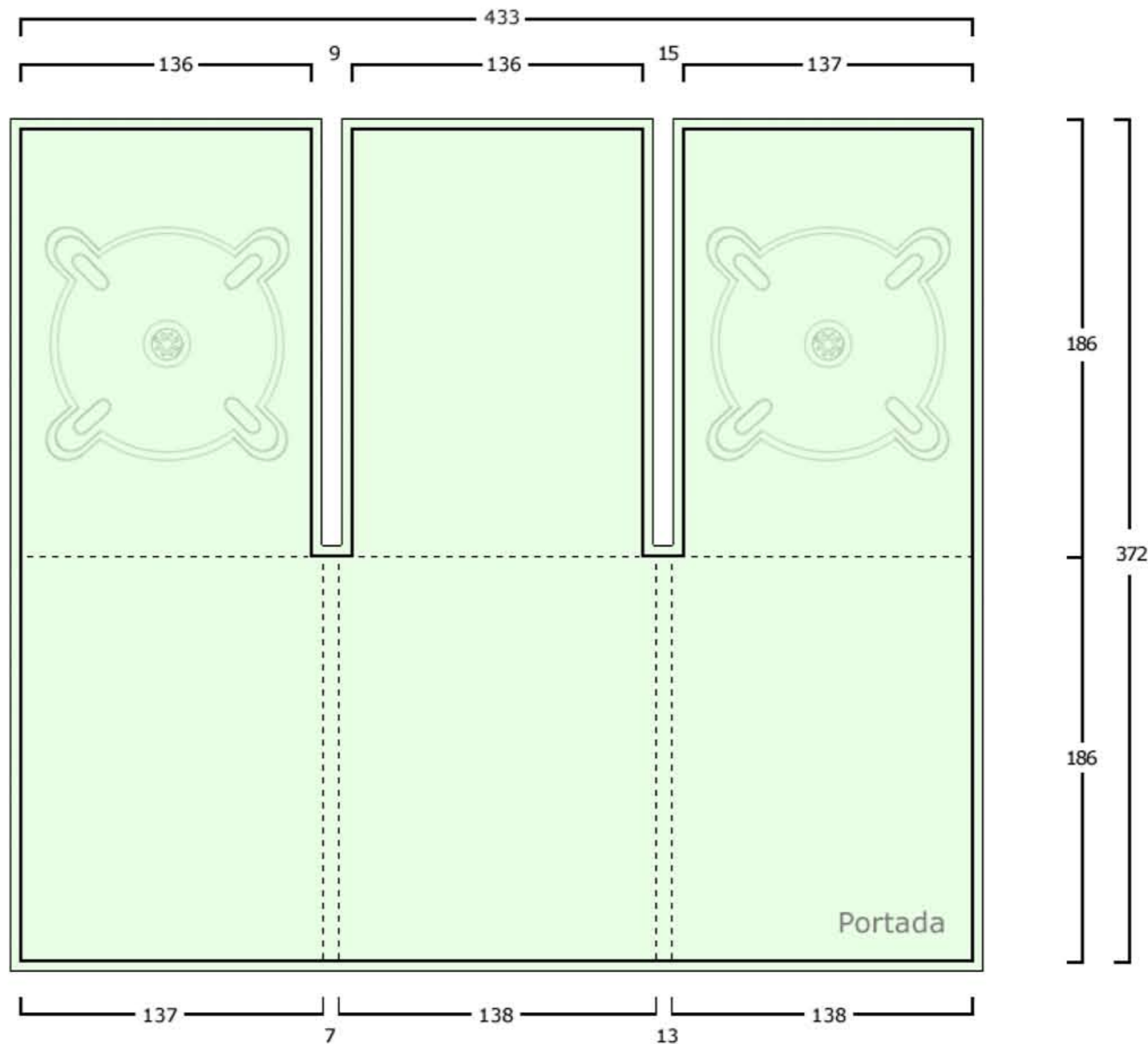

Cartulina gráfica Stromcard de 315 gr.

Acabado pelculado propileno brillante 1/C.

Bandejas negras o transparentes.

Opciones:

- Plastificado brillo o mate.
- Barnizado UVI.
- Estampación.
- Golpe en seco.

--- Línea de doblado.

┌ Línea de medida en milímetros.

└ Línea de corte (ancha) más línea de sangrado (delgada).

■ Cuatricromía a una o dos caras en zona coloreada verde (opcional).

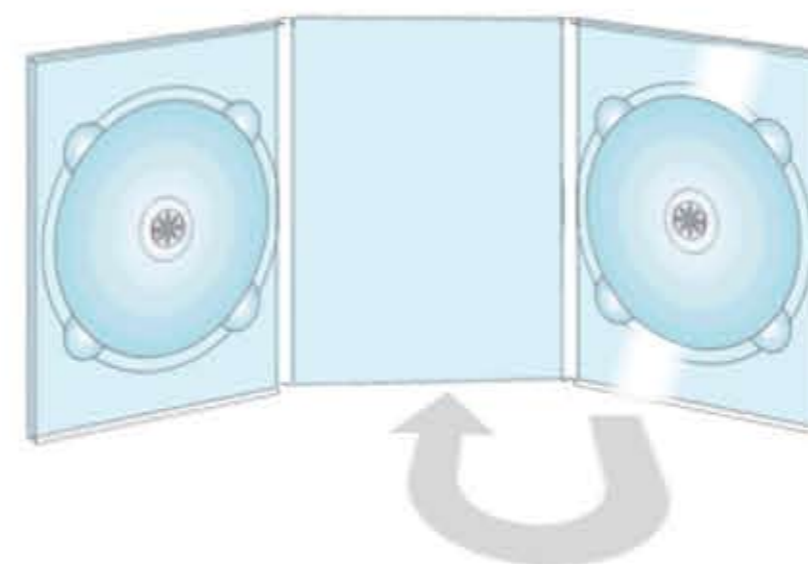

(Bandejas en izquierda y derecha y plegado en envoltente)



Digipak DVD

Ref: DP-DVD 3C 3B

(3 cuerpos, 3 bandejas).

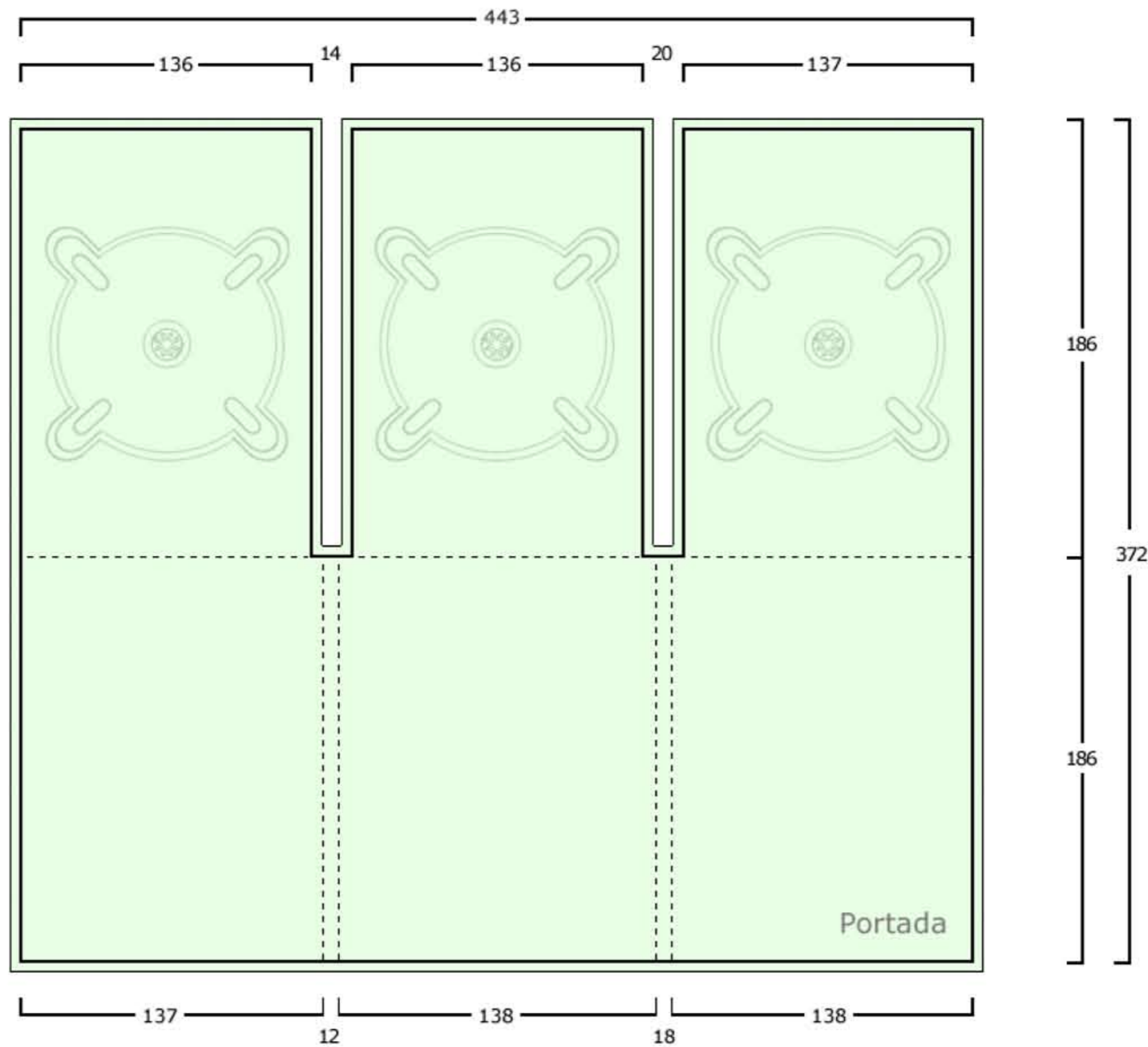

Cartulina gráfica Stromcard de 315 gr.

Acabado peliclado propileno brillante 1/C.

Bandejas negras o transparentes.

Opciones:

- Plastificado brillo o mate.
- Barnizado UVI.
- Estampación.
- Golpe en seco.

--- Línea de doblado.

┌ Línea de medida en milímetros.

└ Línea de corte (ancha) más línea de sangrado (delgada).

■ Cuatricromía a una o dos caras en zona coloreada verde (opcional).

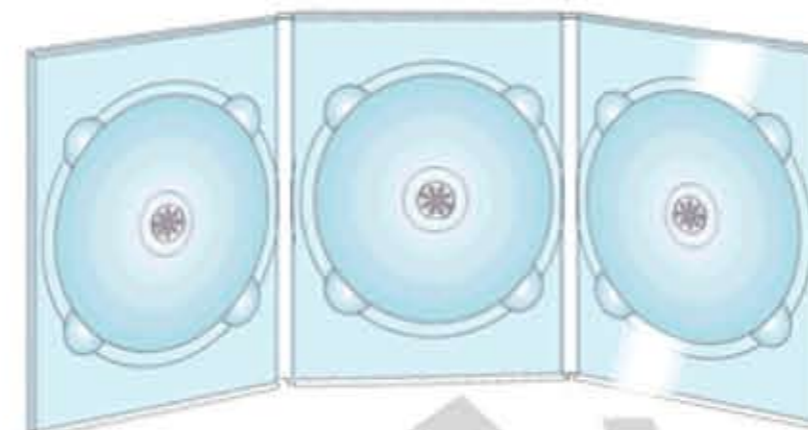

(Plegado en envoltorio)



Digipak DVD

Ref: DP-DVD 4C 1B-V

(4 cuerpos, 1 bandeja).

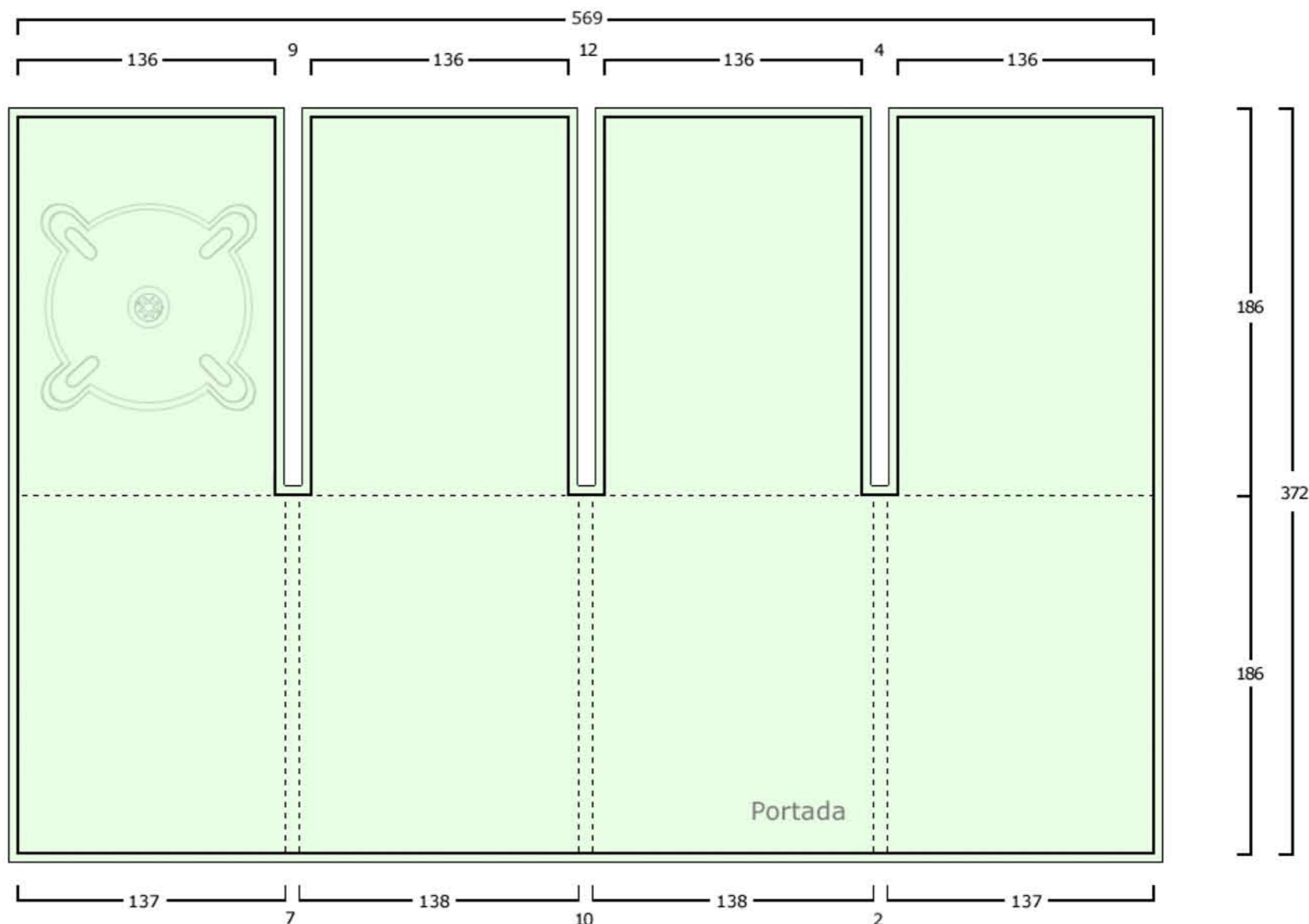

Cartulina gráfica Stromcard de 315 gr.

Acabado pelculado propileno brillante 1/C.

Bandejas negras o transparentes.

Opciones:

- Plastificado brillo o mate.
- Barnizado UVI.
- Estampación.
- Golpe en seco.

--- Línea de doblado.

┌ Línea de medida en milímetros.

└ Línea de corte (ancha) más línea de sangrado (delgada).

■ Cuatricromía a una o dos caras en zona coloreada verde (opcional).

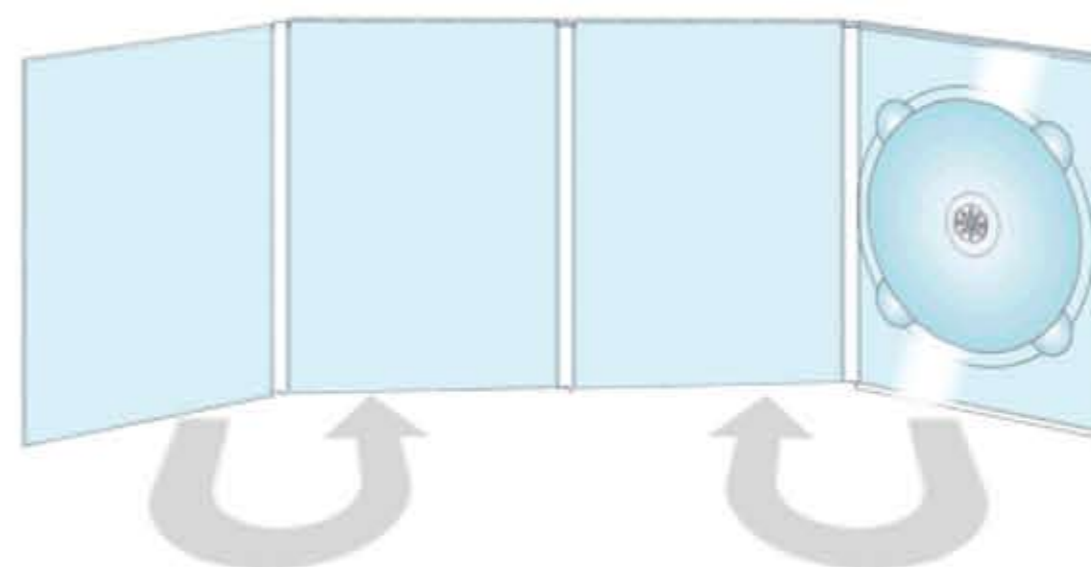

(Plegado en ventana)



Digipak DVD

Ref: DP-DVD 4C 2B-V

(4 cuerpos, 2 bandejas).

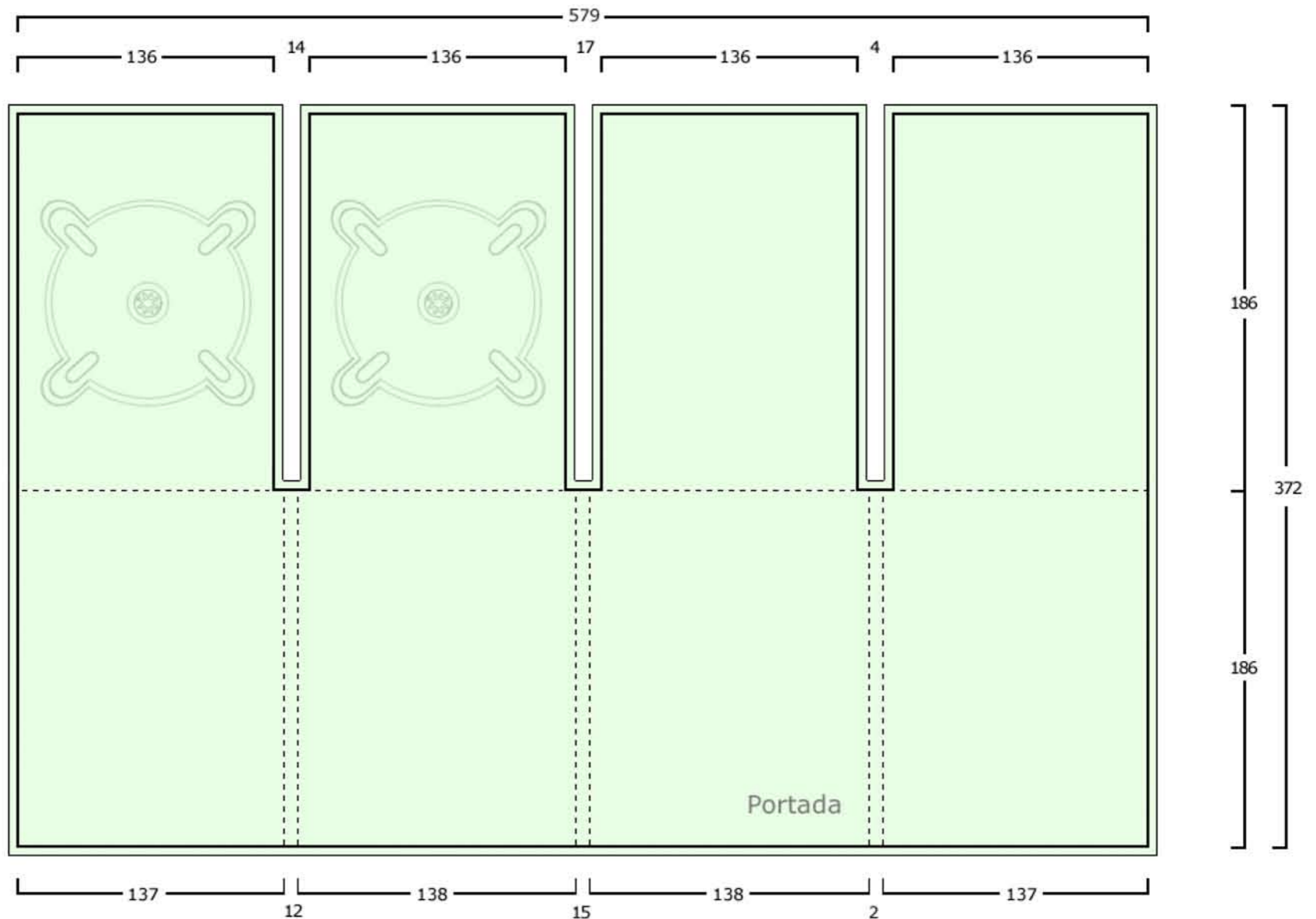

Cartulina gráfica Stromcard de 315 gr.

Acabado pelculado propileno brillante 1/C.

Bandejas negras o transparentes.

Opciones:

- Plastificado brillo o mate.
- Barnizado UVI.
- Estampación.
- Golpe en seco.

--- Línea de doblado.

┌ Línea de medida en milímetros.

└ Línea de corte (ancha) más línea de sangrado (delgada).

■ Cuatricromía a una o dos caras en zona coloreada verde (opcional).

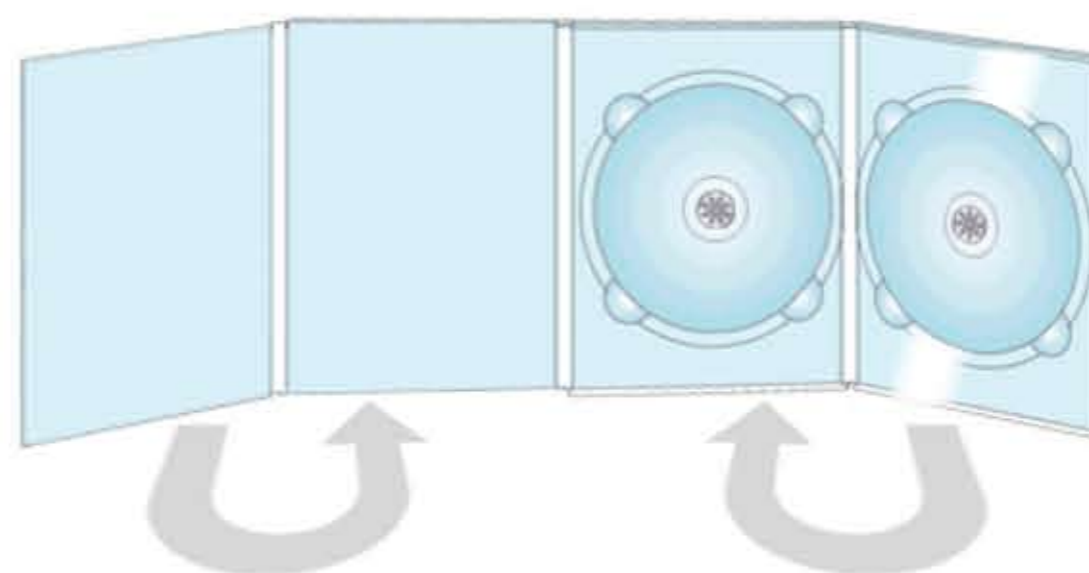

(Plegado en ventana)



Digipak DVD

Ref: DP-DVD 4C 2BC-V (4 cuerpos, 2 bandejas centrales).

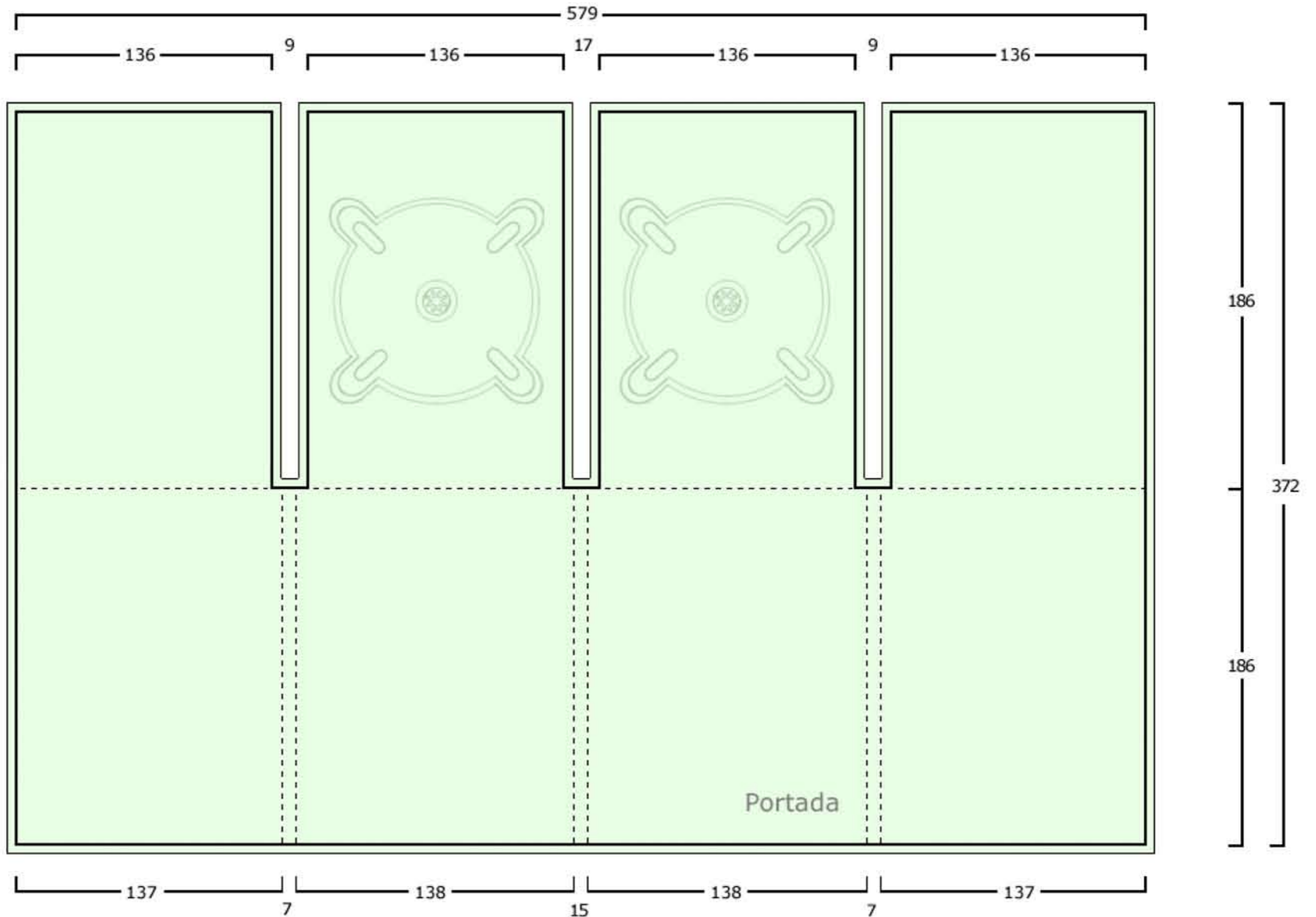

Cartulina gráfica Stromcard de 315 gr.

Acabado pelculado propileno brillante 1/C.

Bandejas negras o transparentes.

Opciones:

- Plastificado brillo o mate.
- Barnizado UVI.
- Estampación.
- Golpe en seco.

--- Línea de doblado.

┌ Línea de medida en milímetros.

└ Línea de corte (ancha) más línea de sangrado (delgada).

■ Cuatricromía a una o dos caras en zona coloreada verde (opcional).

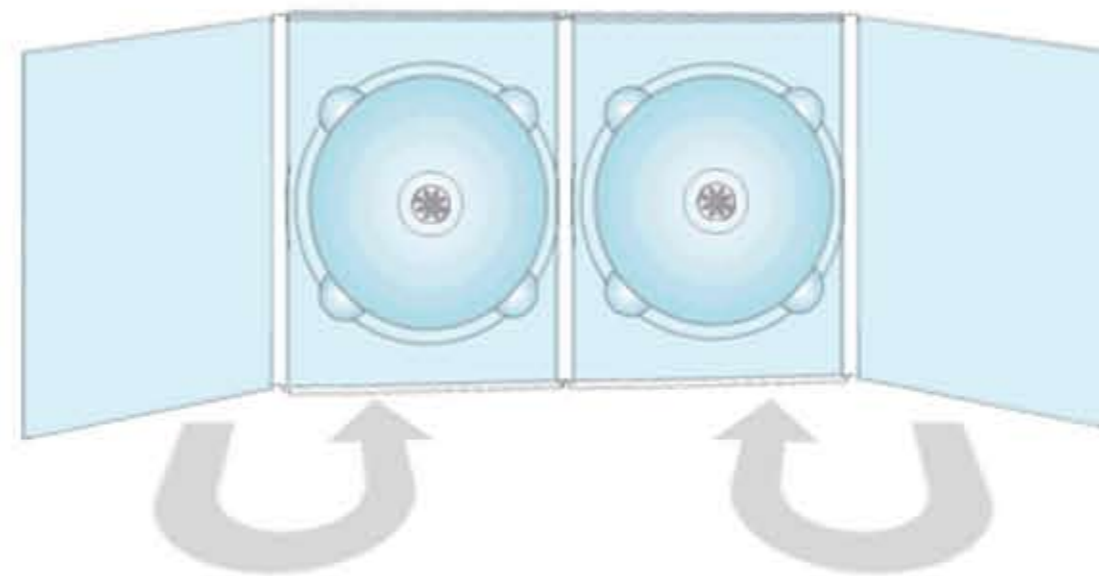

(Bandejas en cuerpos centrales, plegado en ventana)



Digipak DVD

Ref: DP-DVD 4C 3B-V

(4 cuerpos, 3 bandejas).

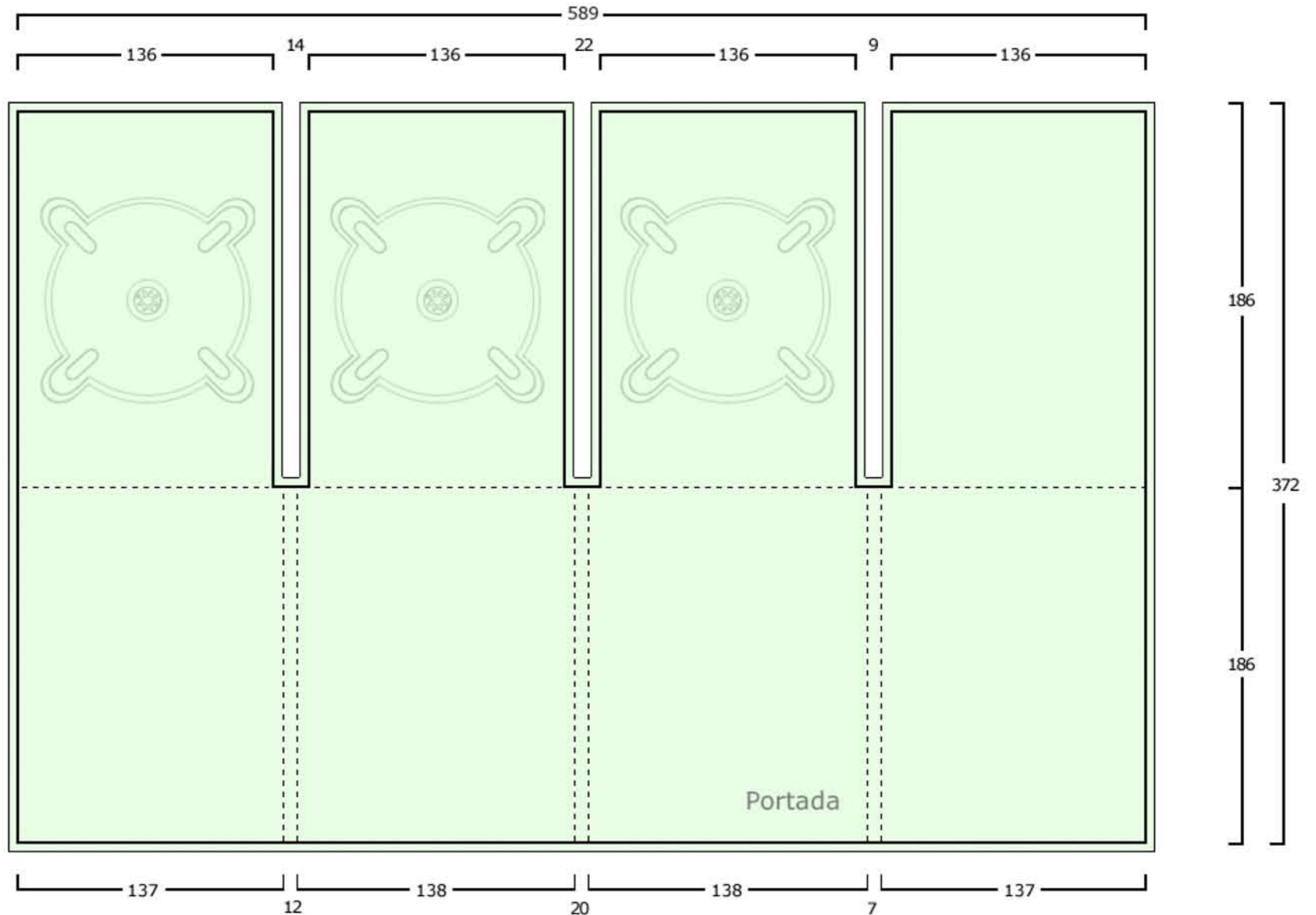

Cartulina gráfica Stromcard de 315 gr.

Acabado pelculado propileno brillante 1/C.

Bandejas negras o transparentes.

Opciones:

- Plastificado brillo o mate.
- Barnizado UVI.
- Estampación.
- Golpe en seco.

--- Línea de doblado.

┌ Línea de medida en milímetros.

└ Línea de corte (ancha) más línea de sangrado (delgada).

■ Cuatricromía a una o dos caras en zona coloreada verde (opcional).

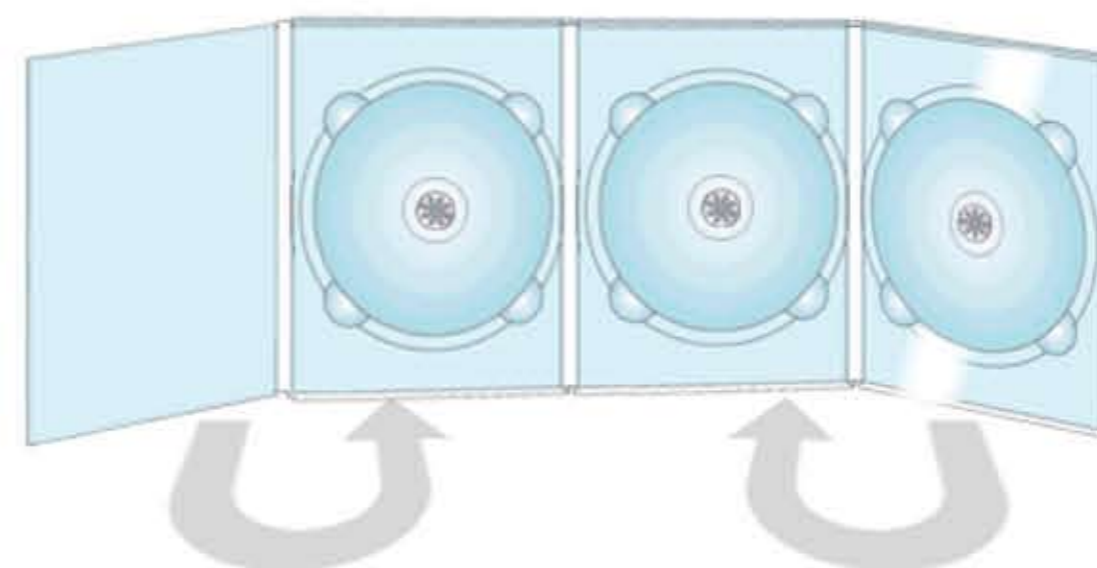

(Plegado en ventana)



Digipak DVD

Ref: DP-DVD 4C 4B-V

(4 cuerpos, 4 bandejas).

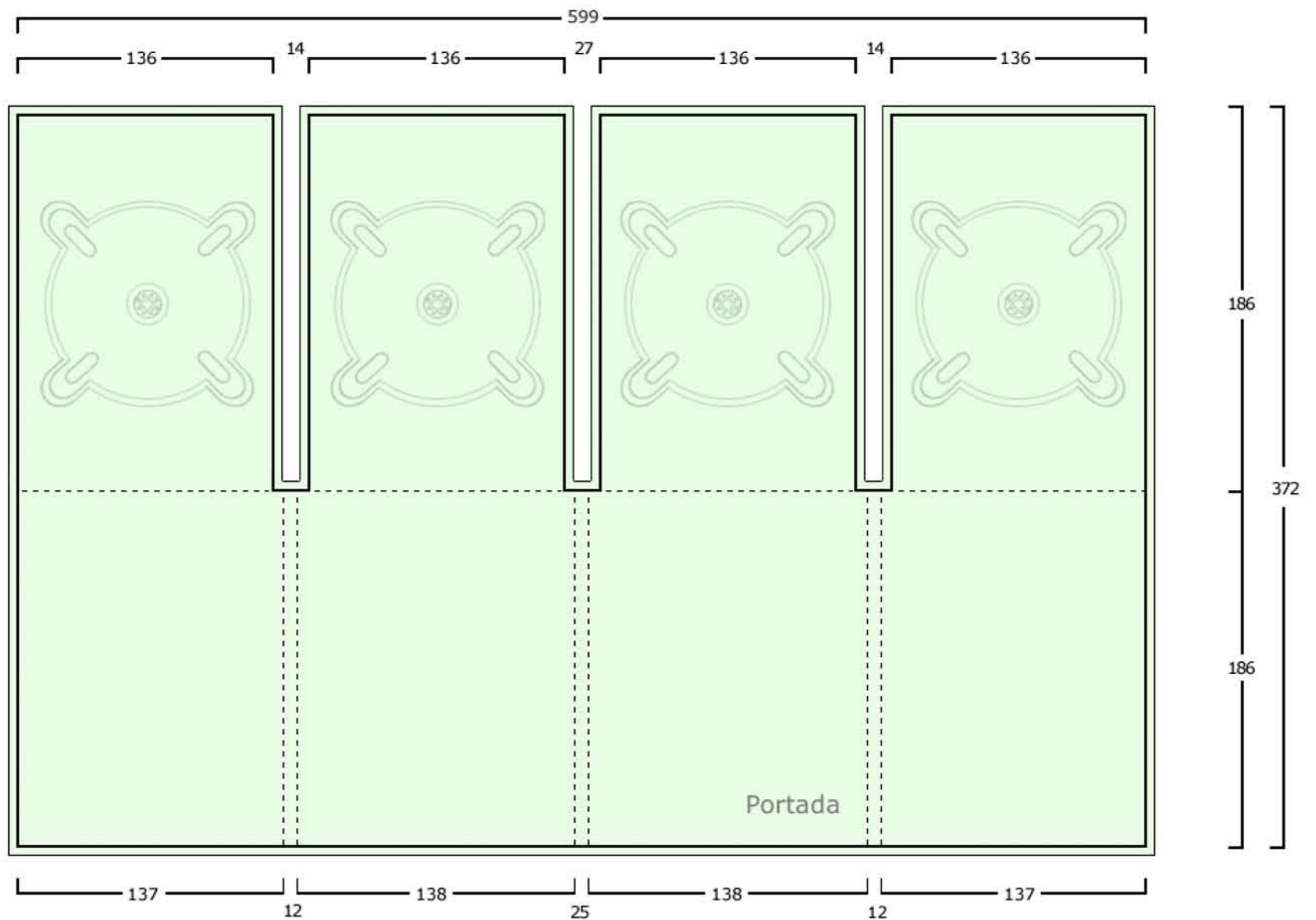

Cartulina gráfica Stromcard de 315 gr.

Acabado pelculado propileno brillante 1/C.

Bandejas negras o transparentes.

Opciones:

- Plastificado brillo o mate.
- Barnizado UVI.
- Estampación.
- Golpe en seco.

--- Línea de doblado.

┌ Línea de medida en milímetros.

└ Línea de corte (ancha) más línea de sangrado (delgada).

■ Cuatricromía a una o dos caras en zona coloreada verde (opcional).

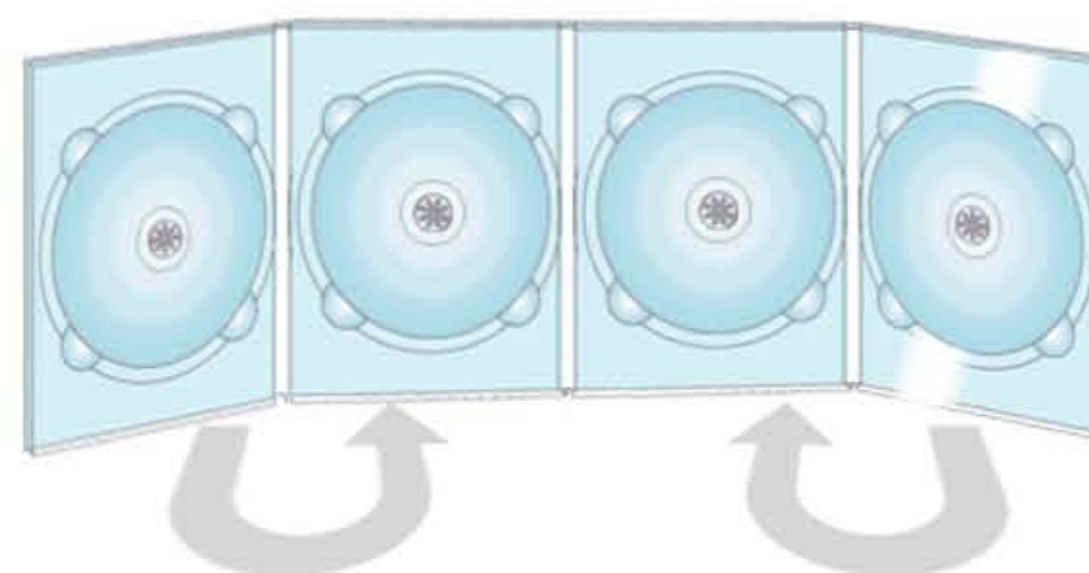

(Plegado en ventana)